

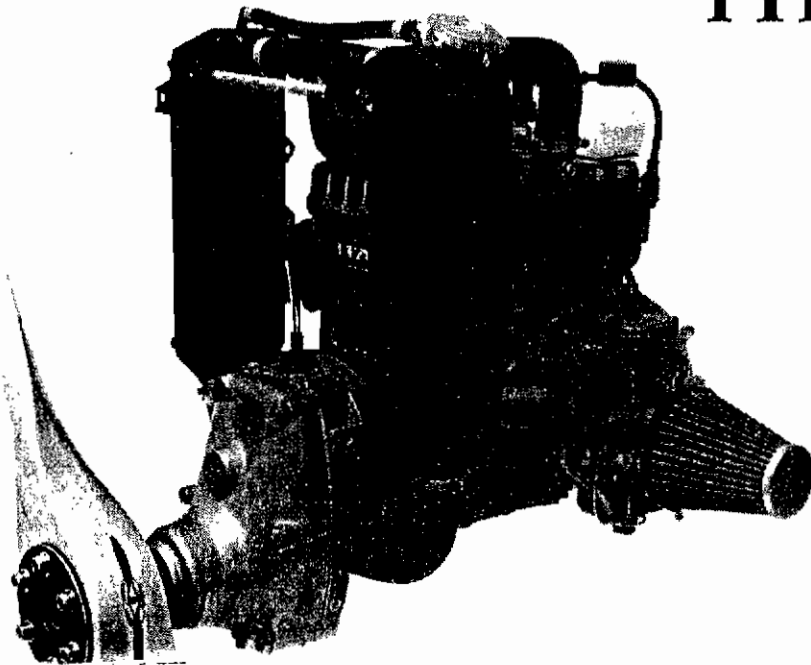

ERSATZTEILE LISTE SPARE PARTS LIST

FÜR ROTAX MOTOR
FOR ROTAX ENGINE

TYPE 462 UL



Nr. 660
No.



AUSGABE 10 1988
EDITION



BOMBARDIER ROTAX GMBH
MOTORENFABRIK
A-4623 GUNSKIRCHEN AUSTRIA
Telefon : (07246)271-0*, Telefax : (07246)271286
Telex : 25546 brgk a, Telegr.: Bombrotax Gunskirchen



INHALTSVERZEICHNIS
TABLE OF CONTENTS

SEITE
PAGE

3	Kurbelgehäuse, Drehschiebertrieb, Wasserpumpe
3	Crankcase, drive for rotary valve, water pump
8	Kurbelwelle, Lager, Kolben
8	Crankshaft, bearings, pistons
11	Zylinder, Zylinderkopf
11	Cylinder, cylinder head
13	Magnetzündler-Generator 12V 140W, Startrolle
13	Magneto generator 12V 140W, starting pulley
17	Ölbehälter, Zündspulen, Zündwiderstand
17	Oil tank, ignition coils, damping box
21	Vollentstöratz
21	Radio frequency interference suppression kit
26	Rückholstarter
26	Rewind starter
29	Ritzelanlasser, Ausführung MAGNETSEITIG
29	Electric starter, configuration MAGNETO - SIDE
31	Ritzelanlasser - Einzelteile
		Ausführung MAGNETSEITIG
31	Electric starter - single parts
		Configuration MAGNETO - SIDE
33	Ritzelanlasser, Ausführung ABTRIEBSEITIG
33	Electric starter, configuration P. T. O. - SIDE
35	Ritzelanlasser - Einzelteile
		Ausführung ABTRIEBSEITIG
35	Electric starter - single parts
		Configuration P. T. O. - SIDE
37	Drehschieberdeckel, Ansaugdämpfer
37	Rotary valve cover, air cleaner
41	BING Doppelschwimmer-Startvergaser 36 mm
		Ausführung B R D
41	BING Double-float carburetor 36 mm
		Configuration F R G
45	BING Doppelschwimmer-Startvergaser 36mm
		Ausführung U S A
45	BING Double-float carburetor 36 mm
		Configuration U S A

SEITE
PAGE

48	Ansaugdämpfer
48	Intake silencer
51	Auspuffanlage, Ausführung B R D
51	Exhaust system, configuration F R G
53	Auspuffanlage, Ausführung G E R A D E
53	Exhaust system, configuration S T R A I G H T
54	Auspuffanlage, Ausführung S I D E M O U N T
54	Exhaust system, configuration S I D E M O U N T
56	Auspuffanlage, Ausführung 2 x 90 G R A D
56	Exhaust system, configuration 2 x 90 D E G R E E S
58	Auspuffanlage, Ausführung 1 x 90 G R A D mit Verbindungsbogen
58	Exhaust system, configuration 1 x 90 D E G R E E S with connecting tube
61	Auspuffanlagen - Einzelteile
61	Exhaust systems - single parts
63	Nachdämpferanlage
63	After-muffler system
67	Kühler
67	Radiator
71	Untersetzungsgetriebe I=2,00, I=2,24 oder I=2,58
71	Reduction gearbox I=2,00, I=2,24 or I=2,58
77	Untersetzungsgetriebe I=3,00
		N U R für Ausführung B R D
77	Reduction gearbox I=3,00
		O N L Y for configuration F R G
81	R O T A X - Aufkleber
81	R O T A X - Label
83	Werkzeuge und Dichtungssatz für den Motor
83	Repair tools and gasket set for the engine
87	Werkzeuge und Dichtungssatz für das Getriebe
87	Repair tools and gasket set for the reduction-gear-box

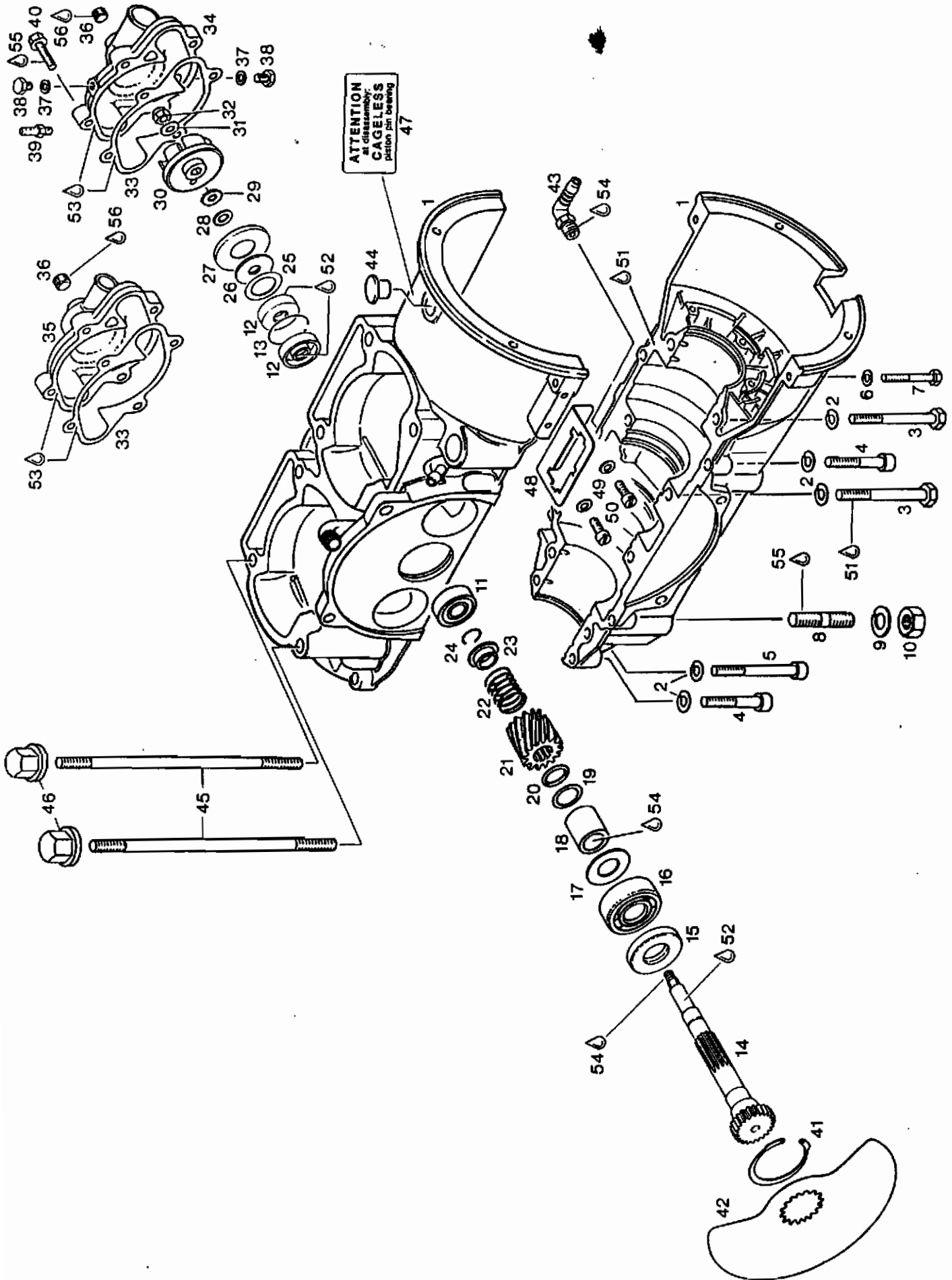

KURBELGEHAEUSE, DREHSCHIEBERTRIEB, WASSERPUMPE
 CRANKCASE, DRIVE FOR ROTARY VALVE, WATER PUMP

BILD-NR. ILL. NO.	TEILE-NR. PART NO.	B E Z E I C H N U N G D E S C R I P T I O N	STUECK QTY.
1 - 7	995 418	GEHAEUSE KPL. / CRANKCASE ASSY.....	1
2	945 752	FEDERRING DIN 128-A8-FST / LOCK WASHER A8	14
3	841 201	SK-SCHRAUBE M8X70 DIN 931 HEX. SCREW M8X70..... ANZUGSDREHMOMENT 22 NM TIGHTENING TORQUE 22 NM (195 IN.LB.)	6
4	840 681	ZYL.SCHRAUBE M8X40 DIN 912 ALLEN SCREW M8X40..... ANZUGSDREHMOMENT 22 NM TIGHTENING TORQUE 22 NM (195 IN.LB.)	6
5	841 831	ZYL.SCHRAUBE M8X75 DIN 912 ALLEN SCREW M8X75..... ANZUGSDREHMOMENT 22 NM TIGHTENING TORQUE 22 NM (195 IN.LB.)	2
6	945 751	FEDERRING DIN 128-A6-FST / LOCK WASHER A6	2
7	941 121	SK-SCHRAUBE M6X35 DIN 931 HEX. SCREW M6X35..... ANZUGSDREHMOMENT 10 NM TIGHTENING TORQUE 10 NM (90 IN.LB.)	2
8	940 190	STIFTSCHRAUBE M10X29/20 / STUD M10X29/20. ANZUGSDREHMOMENT 12 NM TIGHTENING TORQUE 12 NM (105 IN.LB.)	4
8	941 180	STIFTSCHRAUBE M10X45/20 / STUD M10X45/20. ANZUGSDREHMOMENT 12 NM TIGHTENING TORQUE 12 NM (105 IN.LB.)	4
9	945 753	FEDERRING DIN 128-A10-FST LOCK WASHER A10.....	4
10	242 091	SK-MUTTER M10 DIN 934 / HEX. NUT M10..... ANZUGSDREHMOMENT 38 NM TIGHTENING TORQUE 38 NM (335 IN.LB.)	4
11	N 932 797	RK-LAGER 6201-2 BALL BEARING 6201-2, 12-32-10.....	1

BILD-NR. ILL. NO.	TEILE-NR. PART NO.	B E Z E I C H N U N G D E S C R I P T I O N	STUECK QTY.
12	831 740	WD-RING A 12X30X6 NBR / OIL SEAL 12X30X6. AB MOTOR NR. 3.585.473 DURCH 2 X 850 710 WD-RING UND 1 X 937 962 DREHSCHIEBERWELLE ERSETZT. VALID FROM ENGINE SERIAL NO. 3.585.473 REPLACED BY 2 X 850 710 OIL SEAL AND 1 X 937 962 ROTARY VALVE SHAFT.	3
12	N 850 710	WD-RING A 10X30X8 NBR / OIL SEAL 10X30X8. AB MOTOR NR. 3.585.473 VALID FROM ENGINE SERIAL NO. 3.585.473	2
13	827 530	STUETZRING / DISTANCE RING.....	1
14	N 937 962	DREHSCHIEBERWELLE / ROTARY VALVE SHAFT... 10 MM, AB MOTOR NR. 3.585.473 10 MM (0,3937 INCH), VALID FROM ENGINE SERIAL NO. 3.585.473	1
15	N 930 580	WD-RING A 20X40X7 NBR / OIL SEAL 20X40X7.	1
16	932 032	RK-LAGER 6203 TVH C3 BALL BEARING 6203TVH C3,17-40-12.....	1
17	827 510	SCHEIBE 15,3/32,5/0,5 SHIM 15,3/32,5/0,5.....	1
18	847 280	DISTANZHUELSE 15,2/22/24,5 SPACER 15,2/22/24,5.....	1
19	927 440	AUSGLEICHSCHIEBE 15,1/22,5/0,5 SHIM 15,1/22,5/0,5.....	1
20	831 500	O-RING 14-3 NBR 70-80 SH / O-RING 14-3...	1
21	935 730	DREHSCHIEBERRAD 14 Z ROTARY VALVE GEAR 14 T.....	1
22	938 810	DRUCKFEDER DM18 D2 L25,1 COMPRESSION SPRING 25,1 MM.....	1
23	827 430	FEDERTELLER / SPRING HOLDING CUP.....	1
24	845 160	SPRENGRING 12 DIN 9045 / CIRCLIP 12.....	1
25	N 944 462	AUSGLEICHSCHIEBE 20,5/30/0,5 SHIM 20,5/30/0,5.....	1
26	N 850 890	DICHTSCHEIBE 10/30,5/2 RUBBER WASHER 10/30,5/2.....	1
27	N 827 970	HALTESCHIEBE / SUPPORTING PLATE..... NUR EINMAL VERWENDBAR USE ONLY ONCE	1

BILD-NR. ILL. NO.	TEILE-NR. PART NO.	B E Z E I C H N U N G D E S C R I P T I O N	STUECK QTY.
28	227 945	ANLAUFSCHIEBE 8,1/15/0,5 THRUST-WASHER 8,1/15/0,5.....	1
29	227 155	REIBSCHIEBE / FRICTION WASHER.....	1
30	N 922 036	LAUFRAD / IMPELLER.....	1
31	244 211	SCHEIBE 6,4 DIN 134 / WASHER 6,4.....	1
32	842 042	SICHERUNGSMUTTER N M6 DIN 980 LOCK NUT M6..... ANZUGSDREHMOMENT 6 NM TIGHTENING TORQUE 6 NM (50 IN.LB.)	1
33	N 831 612	DICHTUNG / GASKET.....	1
34	N 222 068	WASSERPUMPENGEHAEUSE / WATER PUMP HOUSING ZULAUF DURCHMESSER 20 MM INTAKE DIAMETER 20 MM (0,787 INCH)	1
35	922 015	WASSERPUMPENGEHAEUSE / WATER PUMP HOUSING ZULAUF DURCHMESSER 13 MM INTAKE DIAMETER 13 MM (0,512 INCH)	1
36	240 480	VERSCHLUSSSCHRAUBE 1/8-27NPT PLUG SCREW 1/8-27NPT.....	1
37	N 830 890	DICHTRING 6,2/8,9/1 GASKET RING 6,2/8,9/1.....	2
38	N 841 580	SK-SCHRAUBE M6X8 DIN 933 HEX. SCREW M6X8.....	2
39	N 940 557	SCHLAUCHTUELLE M6 / HOSE NIPPLE M6..... FUER ENTLUEFTUNG, BEI EINBAUWEISE DES MOTORS MIT ZUENDKERZEN NACH UNTEN. FOR EVACUATION OF AIR, AT INSTALLATION OF ENGINE WITH SPARK PLUGS DOWN.	1
40	841 540	TAPTITE-SCHRAUBE M6X25 TAPTITE-SCREW M6X25..... ANZUGSDREHMOMENT 8 NM TIGHTENING TORQUE 8 NM (70 IN.LB.)	4
41	845 260	SEEGER-V-RING J 40X1,75 V SNAP RING 40X1,75.....	1
42	924 202	DREHSCHIEBER / ROTARY VALVE 117 DEGR.,... DREHSCHIEBERAUSCHNITT 117 GRAD N U R FUER AUSFUEHRUNG B R D ROTARY VALVE CUT-OFF SECTION 117 DEGREES FOR CONFIGURATION F R G O N L Y	1

BILD-NR. ILL. NO.	TEILE-NR. PART NO.	B E Z E I C H N U N G D E S C R I P T I O N	STUECK QTY.
53	N 897 330	LITHIUMSEIFENFETT LITHIUM-BASE GREASE, 250 GR.,..... 250 GR.	N BED AS REQ
54	899 788	LOCTITE 648 GRUEN LOCTITE 648 GREEN 5 GR.,..... SCHRAUBENSICHERUNG HOCHFEST, 5 GR. HIGH STRENGTH BOND	N BED AS REQ
55	899 785	SCHRAUBENSICHERUNG NIEDRIGFEST LOCTITE 221 VIOLET 10 CC.,..... 10 CCM LOW STRENGTH BOND	N BED AS REQ
56	297 386	SILASTIC 732 RTV SILASTIC 732 RTV, 100 GR.,..... 100 GR.	N BED AS REQ

KURBELWELLE, LAGER, KOLBEN
CRANKSHAFT, BEARINGS, PISTONS

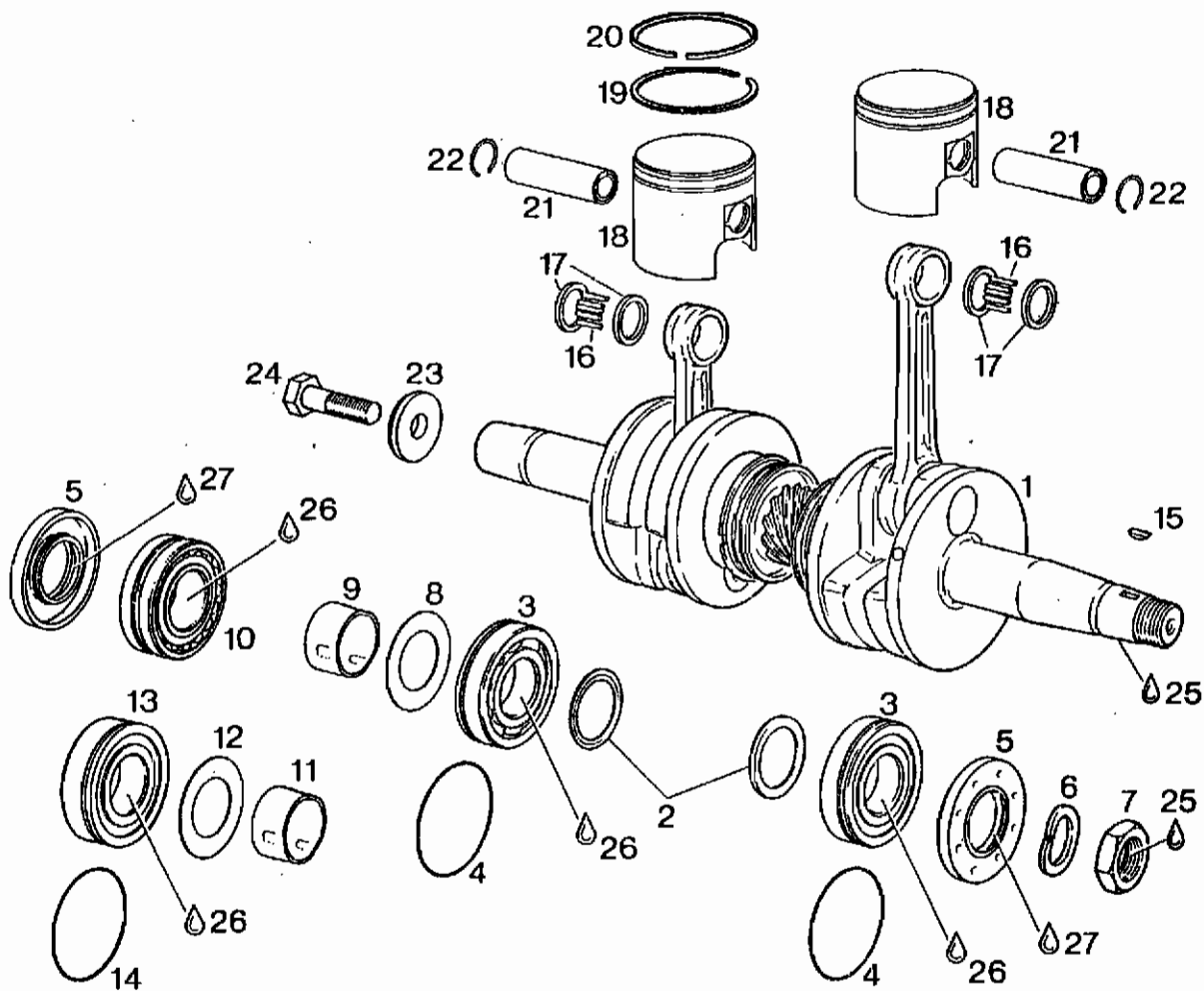

ILL.-NR. LL. NO.	TEILE-NR. PART NO.	BEZEICHNUNG DESCRIPTION	STUECK QTY.
1	N 995 423	KURBELWELLE KPL. / CRANKSHAFT ASSY.,..... HUB = 61 MM STROKE = 61 MM (2,4 INCH)	1
2	827 440	RADIUSSCHEIBE 30,5/42/2 DISTANCE RING 30,5/42/2.....	2
3	832 209	RK-LAGER 6206 N TVH C4 BALL BEARING 6206 N TVH,30-62-16.....	2
4	830 355	O-RING 49,2-1,8 NBR 70-80 SH O-RING 49,2-1,8.....	2
5	830 747	WD-RING AS 30X62X7/7,5 NBR OIL SEAL 30X62X7/7,5.....	2

BILD-NR. ILL. NO.	TEILE-NR. PART NO.	B E Z E I C H N U N G D E S C R I P T I O N	STUECK QTY.
6	945 759	SPERRKANTRING 22 DIN 128 A LOCK WASHER 22.....	1
7	842 230	SK-MUTTER M22X1,5 SW 30 HEX. NUT M22X1,5..... ANZUGSDREHMOMENT 90 NM TIGHTENING TORQUE 90 NM (800 IN.LB.)	1
8	827 715	ANSCHLAGSCHEIBE 30,4/51/1 STOP SHIM 30,4/51/1.....	1
9	N 847 392	ANSCHLAGROHR / STOP TUBE..... LAENGE = 20 MM LENGTH = 20 MM (0,787 INCH)	1
10	N 832 310	PR-LAGER 22206 ES.TVPB.C4 SELF-ALIGNING ROLLER BEARING..... 30 - 62 - 20	1
11	847,394	ANSCHLAGROHR / STOP TUBE..... LAENGE = 22 MM NUR FUER AUSFUEHRUNG C O M C O LENGTH = 22 MM (0,866 INCH) FOR CONFIGURATION C O M C O ONLY	1
12	827 715	ANSCHLAGSCHEIBE 30,4/51/1 STOP SHIM 30,4/51/1..... NUR FUER AUSFUEHRUNG C O M C O FOR CONFIGURATION C O M C O ONLY	1
13	832 209 203	RK-LAGER 6206 N TVH C4 BALL BEARING 6206 N TVH,30-62-16..... NUR FUER AUSFUEHRUNG C O M C O FOR CONFIGURATION C O M C O ONLY	1
14	830 355	O-RING 49,2-1,8 NBR 70-80 SH O-RING 49,2-1,8..... NUR FUER AUSFUEHRUNG C O M C O FOR CONFIGURATION C O M C O ONLY	1
15	246 050	SCHEIBENFEDER 3X3,7 DIN 6888 WOODRUFF KEY 3X3,7.....	1.
16 - 17	N 832 320	NADELLAGER 18X22X17,8 NEEDLE BEARING 18X22X17,8..... VERBAUT AB MOTOR NR. 3.642.858 WERKZEUG 877 090 VERWENDEN USED FROM ENGINE SERIAL NO. 3.642.858 USE TOOL 877 090	2
17	N 827 465	ANLAUFRING 18/21,7/2,5 THRUST WASHER 18/21,7/2,5..... VERBAUT AB MOTOR NR. 3.642.858 USED FROM ENGINE SERIAL NO. 3.642.858	4

BILD-NR. ILL. NO.	TEILE-NR. PART NO.	B E Z E I C H N U N G D E S C R I P T I O N	STUECK QTY.
18 - 20	993-835 886 960	KOLBEN KPL. 69,5 MM PISTON ASSY. 69,5 MM..... MIT 2 RINGEN, STANDARD ROT 69,42 MM STANDARD GRUEN 69,43 MM WITH 2 RINGS, STANDARD RED 69,42 MM STANDARD GREEN 69,43 MM	2
18 - 20	993-836 886 961	KOLBEN KPL. 69,75 MM PISTON ASSY. 69,75 MM..... MIT 2 RINGEN, 1. SCHLIFF ROT 69,47 MM 1. SCHLIFF GRUEN 69,48 MM WITH 2 RINGS, 1ST OVERSIZE RED 69,47 MM 1ST OVERSIZE GREEN 69,48 MM	2
19	N 915 980	R-RING IS 2-69,5/64,0X1,5 RECTANGULAR RING 69,5 MM.....	2
19	915 716	R-RING IS 2-69,75/64,25X1,5 RECTANGULAR RING 69,75 MM.....	2
20	915 725	ETL-RING IS 1,5-69,5/63,5X2 SEMI-TRAPEZ RING 69,5 MM.....	2
20	915 726	ETL-RING IS 1,5-69,75/63,75X2 SEMI TRAPEZ RING 69,75 MM.....	2
21	916 185	KOLBENBOLZEN 18X11X58,7 PISTON PIN 18X11X58,7.....	2
22	945 735	NULLHAKENRING 18 / CIRCLIP 18..... A C H T U N G: NUR EINMAL VERWENDBAR FUER MONTAGE WERKZEUG 877 015 VERWENDEN A T T E N T I O N: USE ONLY ONCE FOR FITTING, USE TOOL 877 015	4
23	827 780	SCHEIBE 13/39/5 / WASHER 13/39/5.....	1
24	841 651	SK-SCHRAUBE 1/2-20UNFX30 HEX. SCREW 1/2-20UNFX30..... ANZUGSDREHMOMENT 60 NM TIGHTENING TORQUE 60 NM (530 IN.LB.)	1
25	899 785	SCHRAUBENSICHERUNG NIEDRIGFEST LOCTITE 221 VIOLET 10 CC.,..... 10 CCM LOW STRENGTH BOND	N BED AS REQ
26	N 297 431	LOCTITE ANTI-SEIZE 76710 LOCTITE ANTI-SEIZE 10 GR.,..... ZUR VERHINDERUNG VON PASSUNGSROST, 10 GR. TO PREVENT METAL GALLING	N BED AS REQ
27	N 897 330	LITHIUMSEIFENFETT LITHIUM-BASE GREASE, 250 GR.,..... 250 GR.	N BED AS REQ

ZYLINDER, ZYLINDERKOPF
CYLINDER, CYLINDER HEAD



BILD-NR. ILL. NO.	TEILE-NR. PART NO.	BEZEICHNUNG DESCRIPTION	STUECK QTY.
1	850 290	DICHTUNG / GASKET.....	2
2	823 965	ZYLINDER MIT BUECHSE CYLINDER WITH SLEEVE..... ROT 69,50 - 69,51 MM ; GRUEN 69,51 - 69,52 MM RED 69,50 - 69,51 MM ; GREEN 69,51 - 69,52 MM	2
3	850 310	O-RING 139-3 NBR 70-80 SH / O-RING 139-3.	2
4	831 790	O-RING 78-2 SI 60-70 SH / O-RING 78-2.....	2
5	823 980	ZYLINDERKOPF / CYLINDER HEAD.....	1
6	240 480	VERSCHLUSSSCHRAUBE 1/8-27NPT PLUG SCREW 1/8-27NPT..... FUER AUSFUEHRUNG MIT ABLAUFSTUTZEN 922 025 FOR CONFIGURATION WITH WATER OUTLET SOCKET 922 025	1

MAGNETZUENDER-GENERATOR 12V 140W, STARTROLLE
MAGNETO GENERATOR 12V 140W, STARTING PULLEY

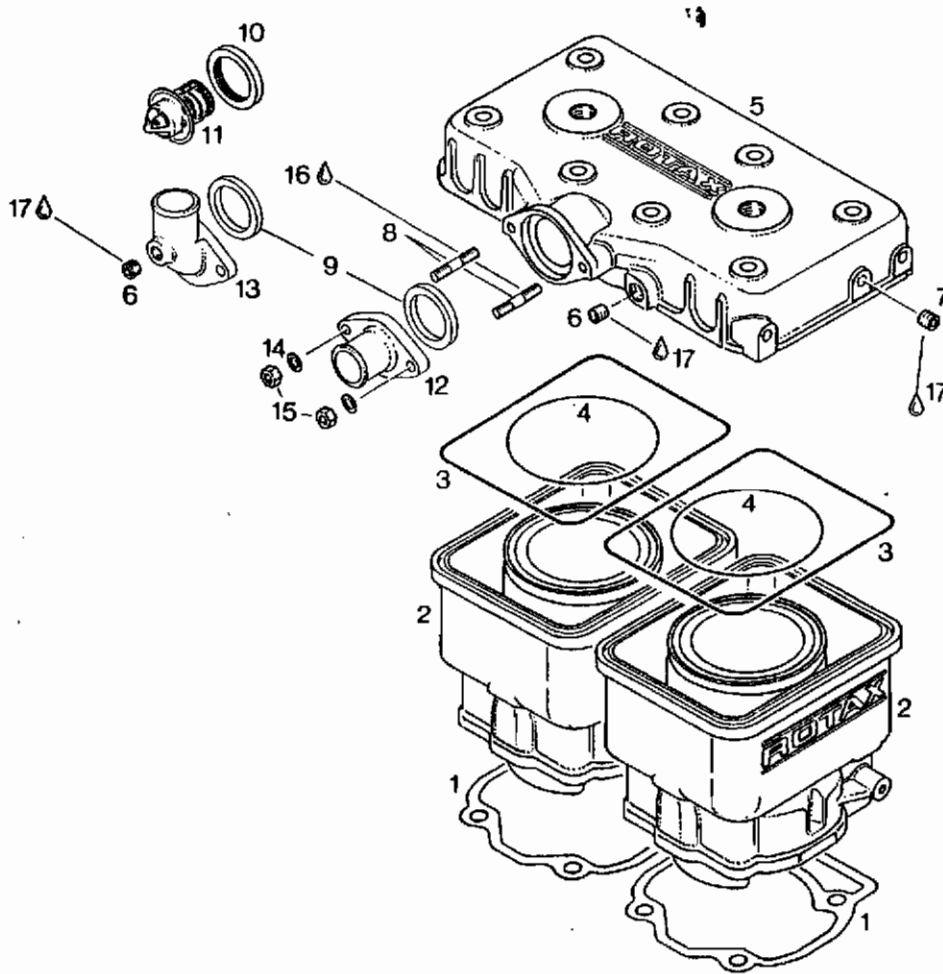

BILD-NR. ILL. NO.	TEILE-NR. PART NO.	B E Z E I C H N U N G D E S C R I P T I O N	STUECK QTY.
1 - 4	994 807	MZ-GENERATOR SCP2 12V 140W MAGNETO GENERATOR 12V 140W.....	1
1	993 725	ANKERPLATTE KPL. SCP2 12V 140W STATOR PLATE ASSY. 12V 140W.....	1
2	993 500	MAGNETRING / MAGNETO RING ALONE.....	1
3	260 437	ISOLIERSCHLAUCH 150 MM PROTECTION HOSE 150 MM.....	1
4	960 203	ISOLIERSCHLAUCH 90 MM PROTECTION HOSE 90 MM.....	1
5	960 285	LEITUNGSTUELLE 20,5/6,3 CABLE GROMMET 20,5.....	1
6	827 800	SCHEIBE A 5,5 DIN 6902 / WASHER A 5,5.....	2

BILD-NR. ILL. NO.	TEILE-NR. PART NO.	B E Z E I C H N U N G D E S C R I P T I O N	STUECK QTY.
7	945 750	FEDERRING DIN 128-A5-FST / LOCK WASHER A5	2
8	840 515	ZYL.SCHRAUBE M5X18 DIN 912 ALLEN SCREW M5X18..... ANZUGSDREHMOMENT 6 NM TIGHTENING TORQUE 6 NM (50 IN.LB.)	2
9	866 105	MAGNETGEHAEUSE KPL. MAGNETO HOUSING ASSY.....	1
10	945 751	FEDERRING DIN 128-A6-FST / LOCK WASHER A6	4
11	840 370	ZYL.SCHRAUBE M6X11,5 ALLEN SCREW M6X11,5.....	4
12	852 322	STARTROLLE / STARTING PULLEY.....	1
13	945 752	FEDERRING DIN 128-A8-FST / LOCK WASHER A8	3
14	940 580	SK-SCHRAUBE M8X16 DIN 933 HEX.SCREW M8X16..... ANZUGSDREHMOMENT 22 NM TIGHTENING TORQUE 22 NM (195 IN.LB.)	3
15	865 980	ANKERPLATTE SCP2 12V 140W STATOR PLATE 12V 140W.....	1
16	865 812	LICHTANKER 110W / LIGHTING COIL 110W.....	1
17	840 970	SPERRZAHNSCHRAUBE M5X28 ALLEN SCREW M5X28.....	2
18	865 750	GENERATORANKER / GENERATOR COIL.....	1
19	847 240	DISTANZBUECHSE 5,4/10/11 DISTANCE SLEEVE 5,4/10/11.....	2
20	865 822	LICHTANKER 30 W / LIGHTING COIL 30 W.....	1
21	241 415	KOMBISCHRAUBE M5X32 COMBINED SCREW M5X32.....	2
22 - 25	964 219	KONDENSATORSATZ / CAPACITOR SET.....	2
22	 KONDENSATOR, NICHT ALS ERSATZTEIL LIEFERBAR, KOMPLETT-TEIL 964 219 VERWENDEN CONDENSER, NOT AVAILABLE AS SPARE PART, USE CONDENSER SET ASSY. 964 219	2
23	860 130	KONDENSATORKAPPE / CAPACITOR CAP.....	2
24	245 090	FEDERRING DIN 128-A3-FST / LOCK WASHER A3	2
25	942 171	SK-MUTTER M3 DIN 934 / HEX. NUT M3.....	2

BILD-NR. ILL. NO.	TEILE-NR. PART NO.	B E Z E I C H N U N G D E S C R I P T I O N	STUECK QTY.
26	983 343	KONTAKTSATZ / CONTACT BREAKER SET.....	2
27	241 215	KOMBISCHRAUBE M4X10 COMBINED SCREW M4X10.....	2
28	960 590	REGENSCHUTZKAPPE / RUBBER CAP.....	2
29	864 261	STECKHUELSE 6,3X0,8 FASTON CONNECTOR 6,3X0,8.....	2
30	964 055	LEITUNGSSCHUH M5 / CABLE SHOE M5.....	2
31	265 815	EINSCHUBFILZ / LUBRICATING WICK.....	1
32	964 212	BEFESTIGUNGSTEILESATZ FASTENING PARTS SET.....	1
33	960 970	ISOLIERHUELSE ISO 23 PE/G PROTECTION CAP.....	7
34	866 300	FLACHSTECKER 6,3X0,8 FASTON CONNECTOR 6,3X0,8.....	7
35	960 719	ISOLIERHUELSE ISO 25 PE/N PROTECTION CAP.....	7
36	864 011	STECKHUELSE 6,3X0,8 FASTON CONNECTOR 6,3X0,8.....	7
37	N 866 010	STECKERGEHAEUSE / CONNECTOR HOUSING.....	1
38	N 866 305	FLACHSTECKER 6,3X0,8 FASTON CONNECTOR 6,3X0,8.....	8
39	N 866 025	KONTAKTGEHAEUSE / CONNECTOR HOUSING.....	1
40	N 260 412	SCHRUMPFSCHLAUCH 30 MM SHRINK TUBE 30 MM.....	N BED AS REQ
41	N 264 530	LEITUNGSVERBINDER SPLICE CONNECTOR.....	N BED AS REQ
42	899 788	LOCTITE 648 GRUEN LOCTITE 648 GREEN 5 GR.,..... SCHRAUBENSICHERUNG HOCHFEST, 5 GR. HIGH STRENGTH BOND	N BED AS REQ
43	899 785	SCHRAUBENSICHERUNG NIEDRIGFEST LOCTITE 221 VIOLET 10 CC.,..... 10 CCM LOW STRENGTH BOND	N BED AS REQ
44	297 386	SILASTIC 732 RTV SILASTIC 732 RTV, 100 GR.,..... 100 GR., ZUM FIXIEREN DER ISOLIERHUELSEN TO FIX THE PROTECTION CAPS	N BED AS REQ

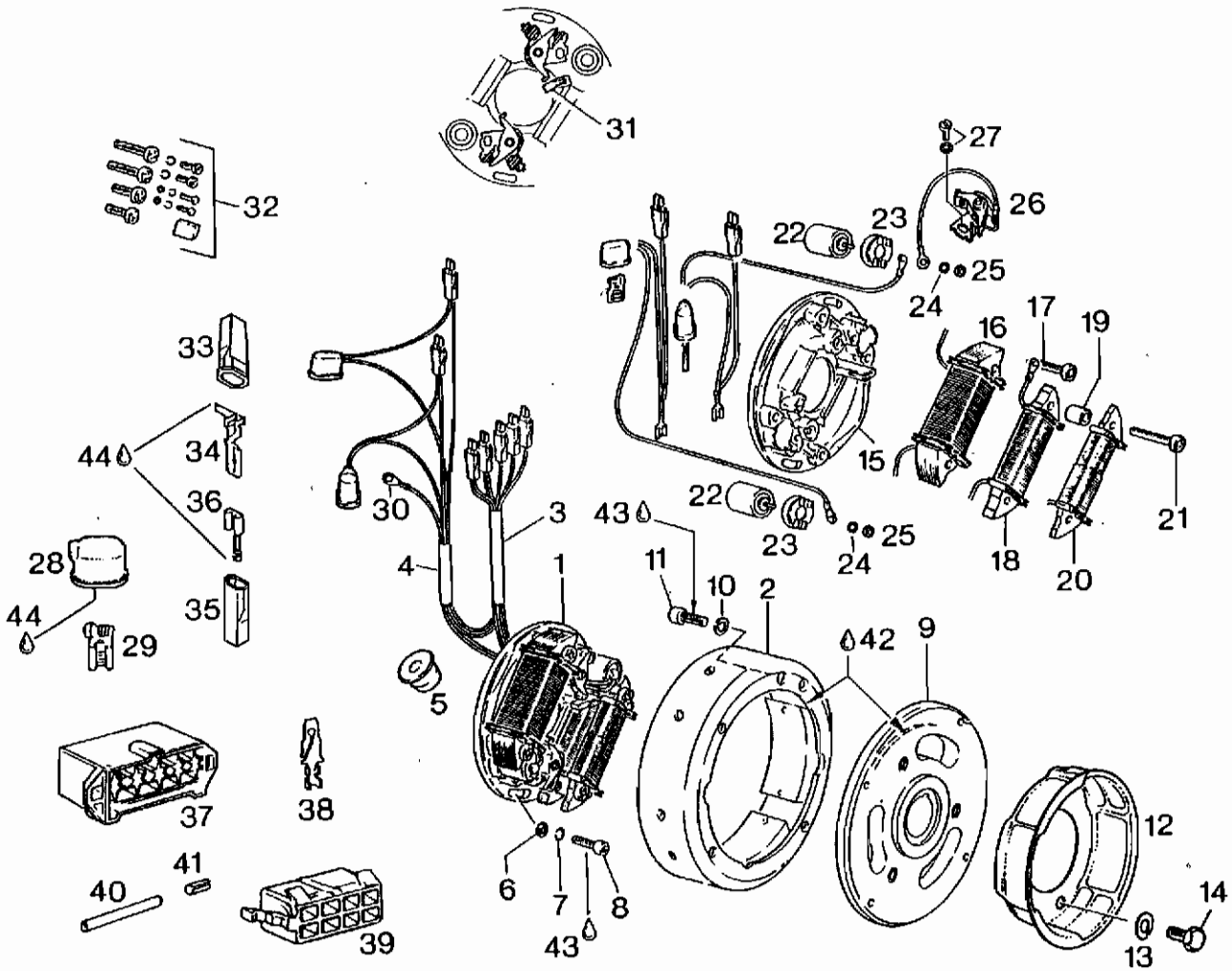
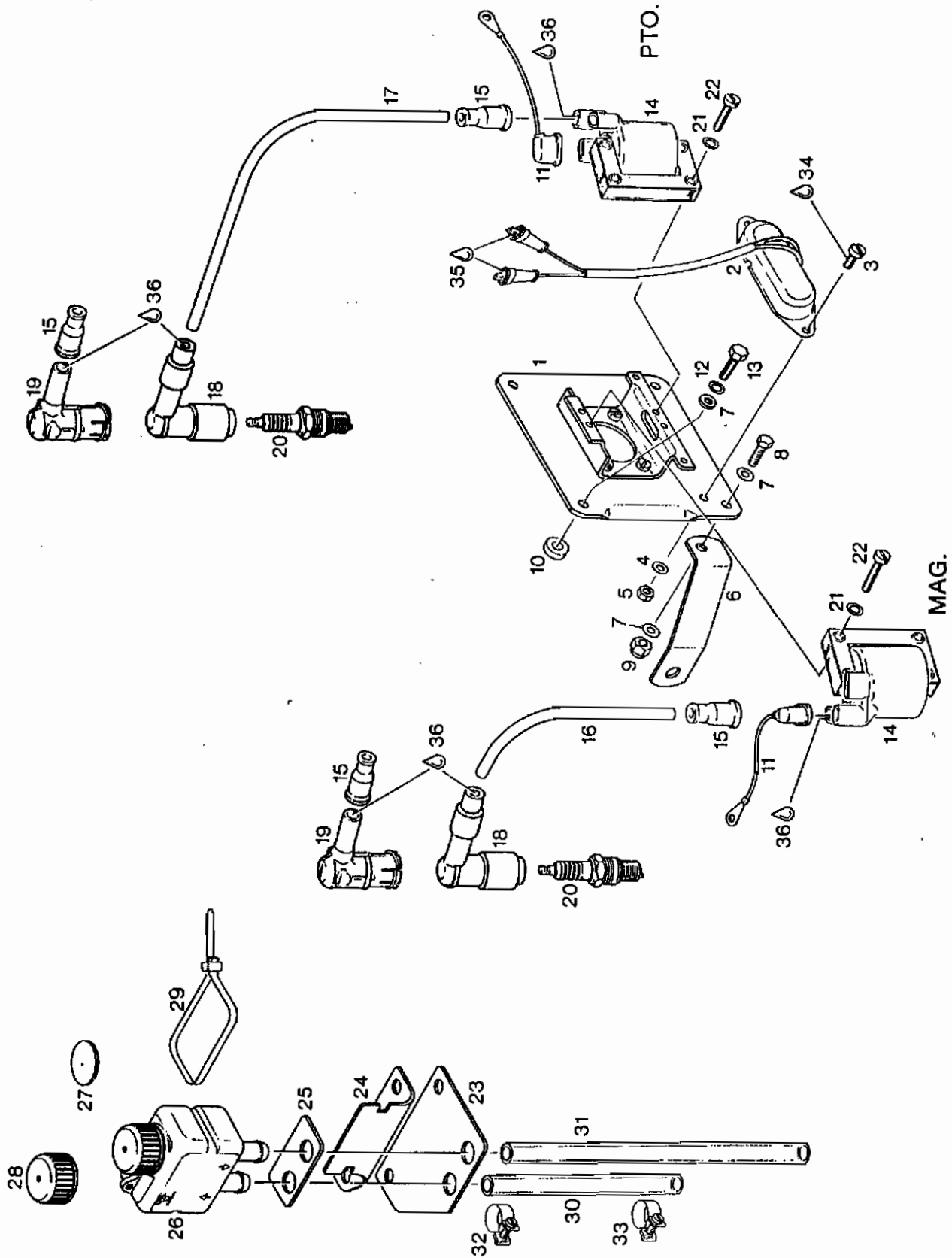

OELBEHAELTER, ZUENDSPULEN, ZUENDWIDERSTAND
OIL TANK, IGNITION COILS, DAMPING BOX

BILD-NR. ILL. NO.	TEILE-NR. PART NO.	B E Z E I C H N U N G D E S C R I P T I O N	STUECK QTY.
1	951 185	TRAEGERPLATTE KPL. / MOUNTING PLATE ASSY.	1
2	866 572	ZUENDWIDERSTAND KPL. IGNITION DAMPING BOX ASSY.....	1
3	240 791	ZYL.SCHRAUBE M5X10 DIN 84 SLOTTED HEAD SCREW M5X10.....	2
4	927 571	SCHEIBE 5,3 DIN 125 / WASHER 5,3.....	2
5	842 030	SICHERUNGSMUTTER N M5 DIN 980 HEX. NUT M5.....	2
6	951 430	TRAEGERLASCHE / SUPPORT.....	1
7	244 211	SCHEIBE 6,4 DIN 134 / WASHER 6,4.....	5
8	240 911	SK-SCHRAUBE M6X14 DIN 933 HEX. SCREW M6X14.....	1
9	842 040	SICHERUNGSMUTTER N M6 DIN 980 LOCK NUT M6.....	1
10	847 510	DISTANZHUELSE 6,4/12/5 / SPACER 6,4/12/5.	3
11	N 864 273	MASSELEITUNG KPL. / MASS CABLE ASSY.....	2
12	945 751	FEDERRING DIN 128-A6-FST / LOCK WASHER A6	3
13	840 401	ZYL.SCHRAUBE M6X22 DIN 912 ALLEN SCREW M6X22.....	3
14	984 555	ZUENDSPULE / IGNITION COIL.....	2
15	960 550	REGENSCHUTZKAPPE / PROTECTION CAP.....	4
16	864 292	ZUENDLEITUNG 180 MM IGNITION CABLE 180 MM..... FUER MAGNETSEITIGEN ZYLINDER FOR MAGNETO SIDE CYLINDER	1
17	864 294	ZUENDLEITUNG 300 MM IGNITION CABLE 300 MM..... FUER ABTRIEBSEITIGEN ZYLINDER FOR P.T.O. SIDE CYLINDER	1
18	866 705	WIDERSTANDSSTECKER / SPARK PLUG CONNECTOR	2

BILD-NR. ILL. NO.	TEILE-NR. PART NO.	B E Z E I C H N U N G D E S C R I P T I O N	STUECK QTY.
19	983 409	ENTSTOERSTECKER SHIELDED SPARK PLUG CONNECTOR..... ALS OPTION AS OPTION	2
20	897 050	ZUENDKERZE 14 NGK B8ES SPARK PLUG 14 NGK B8ES..... ANZUGSDREHMOMENT 27 NM IM KALTEN ZUSTAND TIGHTENING TORQUE 27 NM (240 IN.LB.), (COLD ENGINE)	2
21	945 750	FEDERRING DIN 128-A5-FST / LOCK WASHER A5	6
22	840 351	ZYL.SCHRAUBE M5X20 DIN 84 SLOTTED HEAD SCREW M5X20.....	6
23	N 951 472	TRAEGERPLATTE / MOUNTING PLATE.....	1
24	N 951 477	STUETZGLASCHE / BRACKET.....	1
25	N 860 420	GUMMIUNTERLAGE / RUBBER SPACER.....	1
26 - 28	N 956 240	OELBEHAELTER KPL. / OIL TANK ASSY.,.....	1
27	N 850 350	DICHTUNG 26,5 / RUBBER GASKET 26,5 MM.....	1
28	N 956 250	VERSCHRAEBUNG S 103/2D OIL TANK CAP S 103/2D.....	1
29	951 500	KABELBINDER 100 MM / CLAMP 100 MM.....	1
30	956 231	OELSCHLAUCH 140 MM / OIL LINE 140 MM..... OELRUEKLAUF OIL RETURN	1
31	956 233	OELSCHLAUCH 450 MM / OIL LINE 450 MM..... OELZULAUF OIL INFLOW	1
32	951 260	SCHLAUCHSCHELLE 14 / CLAMP 14.....	2
33	853 720	SPANNSCHELLE SP 15/9 / CLAMP 15/9.....	2
34	N 899 785	SCHRAUBENSICHERUNG NIEDRIGFEST LOCTITE 221 VIOLET 10 CC.,..... 10 CCM LOW STRENGTH BOND	N BED AS REQ
35	N 297 386	SILASTIC 732 RTV SILASTIC 732 RTV, 100 GR.,..... 100 GR. ZUM FIXIEREN DER ISOLIERHUELSEN TO FIX THE PROTECTION CAPS	N BED AS REQ

BILD-NR.	TEILE-NR.	B E Z E I C H N U N G	STUECK
ILL. NO.	PART NO.	D E S C R I P T I O N	QTY.
36	N 897 330	LITHIUMSEIFENFETT LITHIUM-BASE GREASE, 250 GR.,..... AS REQ 250 GR., ZUR VERHINDERUNG VON KRIECHSTROEMEN TO PREVENT LEAKAGE CURRENT	N BED

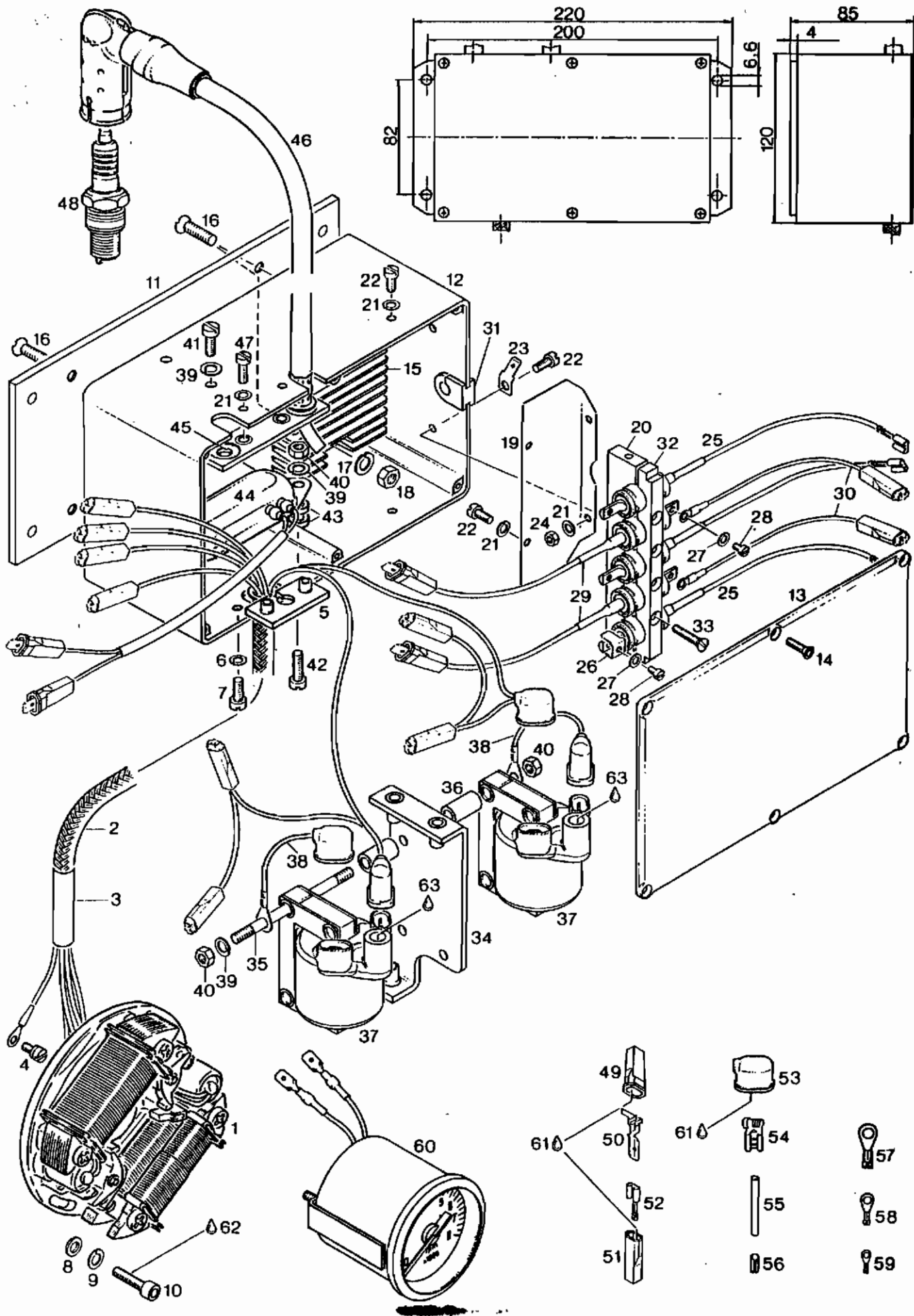

VOLLENTSTOERSATZ
RADIO FREQUENCY INTERFERENCE SUPPRESSION KIT

BILD-NR. ILL. NO.	TEILE-NR. PART NO.	B E Z E I C H N U N G D E S C R I P T I O N	STUECK QTY.
1 - 7	996 100	ANKERPLATTE ENTSTOERT KPL. SHIELDED ARMATURE PLATE ASSY.,..... ZUR VOLLENTSTOERUNG, FUER MOTOR TYPEN 377 BIS 532 FOR RADIO FREQUENCY INTERFERENCE SUPPRESSION, FOR ENGINE TYPES 377 TO 532	1
1	993 725	ANKERPLATTE KPL. SCP2 12V 140W STATOR PLATE ASSY. 12V 140W.....	1
2	965 636	ENTSTOERGEFLECHT 460 MM KPL. SCREENING METAL BRAID 460MM ASSY.....	1
3	860 171	SCHRUMPFSCHLAUCH 40 MM SHRINK HOSE 40 MM.....	1
4	241 215	KOMBISCHRAUBE M4X10 COMBINED SCREW M4X10.....	1
5	951 945	KLEMMPLATTE KURZ KPL. SHORT CLIP-PLATE ASSY.,.....	1
6	945 758	FEDERRING DIN 128-A4-FST / LOCK WASHER A4	2
7	241 286	ZYL.SCHRAUBE M4X12 DIN 84 SLOTTED HEAD SCREW M4X12.....	2
8	827 800	SCHEIBE A 5,5 DIN 6902 / WASHER A 5,5....	2
9	945 750	FEDERRING DIN 128-A5-FST / LOCK WASHER A5	2
10	840 515	ZYL.SCHRAUBE M5X18 DIN 912 ALLEN SCREW M5X18..... ANZUGSDREHMOMENT 6 NM TIGHTENING TORQUE 6 NM (50 IN.LB.)	2
11 - 47	996 110	ENTSTOERBOX KPL. / SCREENING BOX ASSY.,... AUSFUEHRUNG M I T 3-PHASEN-REGLERGLEICHRICHTER, FUER GLEICH- UND WECHSELSTROM, FUER MOTOR TYPE 462 UND 532 CONFIGURATION W I T H 3-PHASE-RECTIFIER- REGULATOR, FOR AC AND DC FOR ENGINE TYPE 462 AND 532	1

BILD-NR. ILL. NO.	TEILE-NR. PART NO.	B E Z E I C H N U N G D E S C R I P T I O N	STUECK QTY.
11 - 47	996 115	ENTSTOERBOX KPL. / SCREENING BOX ASSY.,... AUSFUEHRUNG O H N E 3-PHASEN-REGLERGLEICHRICHTER N U R FUER WECHSELSTROM, FUER MOTOR TYPE 462 UND 532 CONFIGURATION W I T H O U T 3-PHASE-RECTIFIER- REGULATOR, FOR AC O N L Y, FOR ENGINE TYPE 462 AND 532	1
11	951 910	TRAEGERPLATTE / BASE PLATE.....	1
12 - 14	911 372	SPRITZGUSSGEHAEUSE KPL. SCREEN CAGE ASSY.,.....	1
12	 SPRITZGUSSGEHAEUSE, NICHT ALS ERSATZTEIL LIEFERBAR, KOMPLETT-TEIL 911 372 VERWENDEN SCREEN CAGE, NOT AVAILABLE AS SPARE PART, USE SCREEN CAGE ASSY. 911 372	1
13	 SPRITZGUSSGEHAEUSEDECKEL, NICHT ALS ERSATZTEIL LIEFERBAR, KOMPLETT-TEIL 911 372 VERWENDEN SCREEN CAGE COVER, NOT AVAILABLE AS SPARE PART, USE SCREEN CAGE ASSY. 911 372	1
14	940 621	SENKSCHRAUBE M3,5X12 DIN 963 COUNTERSUNK SCREW M3,5X12.....	6
15	264 872	REGLERGLEICHRICHTER KPL. RECTIFIER REGULATOR ASSY.,..... AB 0 - LAST VERWENDBAR NO MINIMUM LOAD REQUIRED	1
16	240 300	SENKSCHRAUBE M6X20 DIN 963 COUNTERSUNK SCREW M6X20.....	4
17	945 751	FEDERRING DIN 128-A6-FST / LOCK WASHER A6	4
18	242 211	SK-MUTTER M6 DIN 934 / HEX. NUT M6.....	4
19	951 950	ABSCHIRMBLECH / SCREENING PLATE.....	1
20	951 965	KONDENSATORJOCHUNTERTEIL CAPACITOR YOKE BASE.....	1
21	945 758	FEDERRING DIN 128-A4-FST / LOCK WASHER A4	8
22	241 212	ZYL.SCHRAUBE M4X10 DIN 84 SLOTTED HEAD SCREW M4X10.....	6
23	864 950	SCHRAUB-FLACHSTECKER / CONNECTOR.....	1
24	242 530	SK-MUTTER M4 DIN 934 / HEX. NUT M4.....	2

BILD-NR. ILL. NO.	TEILE-NR. PART NO.	B E Z E I C H N U N G D E S C R I P T I O N	STUECK QTY.
25 - 28	966 150	ENTSTOERKONDENSATOR FEED-THROUGH CAPACITOR.....	3
26	866 910	FLACHSTECKER 6,3X0,8 FORM G FASTON CONNECTOR 6,3X0,8.....	3
27 FEDERRING A3,5 , NICHT ALS ERSATZTEIL LIEFERBAR, ENTSTOERKONDENSATOR 996 150 VERWENDEN LOCK WASHER A3,5 , NOT AVAILABLE AS SPARE PART, USE FEED-THROUGH CAPACITOR 996 150	5
28	941 740	ZYL.SCHRAUBE M3,5X5 DIN 84 SLOTTED HEAD SCREW M3,5X5.....	5
29	966 155	ENTSTOERKONDENSATOR KPL. FEED-THROUGH CAPACITOR ASSY.,.....	2
30	966 160	KURZSCHLUSSLEITUNG KPL. SHORTING CABLE ASSY.,.....	2
31	960 585	LEITUNGSTUELE / CABLE GROMMET.....	1
32	951 960	KONDENSATORJOCHBERTEIL CAPACITOR YOKE TOP.....	1
33	841 471	SENKSCHRAUBE M4X20 DIN 963 COUNTER SUNK SCREW M4X20.....	4
34	951 925	ZUENDSPULENKONSOLE KPL. IGNITION COIL BRACKET ASSY.,.....	1
35	940 530	STIFTSCHRAUBE M5X70/10 / STUD M5X70/10...	3
36	847 247	DISTANZBUECHSE 5,4/10/18 DISTANCE SLEEVE 5,4/10/18.....	6
37	984 555	ZUENDSPULE / IGNITION COIL.....	2
38	864 271	MASSELEITUNG KPL. / MASS CABLE ASSY.,.....	2
39	945 750	FEDERRING DIN 128-A5-FST / LOCK WASHER A5	8
40	242 071	SK-MUTTER M5 DIN 934 / HEX. NUT M5.....	8
41	240 561	ZYL.SCHRAUBE M5X12 DIN 84 SLOTTED HEAD SCREW M5X12.....	3
42	240 761	ZYL.SCHRAUBE M5X16 DIN 84 SLOTTED HEAD SCREW M5X16.....	2
43	847 310	DISTANZRING 5,4/10/3 DISTANCE RING 5,4/10/3.....	4

BILD-NR. ILL. NO.	TEILE-NR. PART NO.	B E Z E I C H N U N G D E S C R I P T I O N	STUECK QTY.
44	866 572	ZUENDWIDERSTAND KPL. IGNITION DAMPING BOX ASSY.,.....	1
45	951 935	KLEMMPLATTE LANG KPL. LONG CLIP PLATE ASSY.,.....	1
46	966 120	ENTSTOERZUENDL. M. STECKER KPL. SHIELDED HIGH TENSION LEAD ASSY.....	2
47	241 286	ZYL. SCHRAUBE M4X12 DIN 84 SLOTTED HEAD SCREW M4X12.....	2
48	897 050	ZUENDKERZE 14 NGK B8ES SPARK PLUG 14 NGK B8ES..... ANZUGSDREHMOMENT 27 NM IM KALTEN ZUSTAND TIGHTENING TORQUE 27 NM (240 IN.LB.), (COLD ENGINE)	2
49	960 970	ISOLIERHUELSE ISO 23 PE/G PROTECTION CAP.....	6
50	866 300	FLACHSTECKER 6,3X0,8 FASTON CONNECTOR 6,3X0,8.....	6
51	960 719	ISOLIERHUELSE ISO 25 PE/N PROTECTION CAP.....	11
52	864 010	STECKHUELSE 6,3X0,8 / FASTON CONNECTOR...	14
53	960 590	REGENSCHUTZKAPPE / RUBBER CAP.....	4
54	864 260	STECKHUELSE 6,3X0,8 FASTON CONNECTOR 6,3X0,8.....	4
55	260 412	SCHRUMPFSCHLAUCH 30 MM SHRINK TUBE 30 MM.....	N BED AS REQ
56	264 530	LEITUNGSVERBINDER SPLICE CONNECTOR.....	N BED AS REQ
57	964 055	LEITUNGSSCHUH M5 / CABLE SHOE M5.....	2
58	965 700	LEITUNGSSCHUH M4 / CABLE SHOE M4.....	1
59	965 706	LEITUNGSSCHUH M3 / CABLE SHOE M3.....	2
60	966 070	DREHZAHLMESSER 0-8000 1/MIN REVOLUTION COUNTER 0-8000 1/MIN.....	1
61	297 386	SILASTIC 732 RTV SILASTIC 732 RTV, 100 GR.,..... 100 GR., ZUM FIXIEREN DER ISOLIERHUELSEN TO FIX THE PROTECTION CAPS	N BED AS REQ

BILD-NR. ILL. NO.	TEILE-NR. PART NO.	B E Z E I C H N U N G D E S C R I P T I O N	STUECK QTY.
62	899 785	SCHRAUBENSICHERUNG NIEDRIGFEST LOCTITE 221 VIOLET 10 CC.,..... 10 CCM LOW STRENGTH BOND	N BED AS REQ
63	897 330	LITHIUMSEIFENFETT LITHIUM-BASE GREASE, 250 GR.,..... 250 GR., ZUR VERHINDERUNG VON KRIECHSTROEMEN TO PREVENT LEAKAGE CURRENT	N BED AS REQ

RUECKHOLSTARTER
REWIND STARTER



BILD-NR. ILL. NO.	TEILE-NR. PART NO.	BEZEICHNUNG DESCRIPTION	STUECK QTY.
1	994 872	RUECKHOLSTARTER KPL. REWIND STARTER ASSY..... MIT ANWERFSCHNUR 5,5 X 1700 MM WITH STARTER RDPE 5,5 X 1700 MM (67 INCH)	1
1	994 878	RUECKHOLSTARTER KPL. REWIND STARTER ASSY..... MIT ANWERFSCHNUR 5,5 X 3200 MM WITH STARTER ROPE 5,5 X 3200 MM (126 INCH)	1
2	945 751	FEDERRING DIN 128-A6-FST / LOCK WASHER A6	4
3	240 911	SK-SCHRAUBE M6X14 DIN 933 HEX. SCREW M6X14..... ANZUGSDREHMOMENT 10 NM TIGHTENING TORQUE 10 NM (90 IN.LB.)	4
4	910 105	STARTERGEHAEUSE KPL. STARTER HOUSING ASSY.....	1

BILD-NR. ILL. NO.	TEILE-NR. PART NO.	B E Z E I C H N U N G D E S C R I P T I O N	STUECK QTY.
5	938 008	RUECKHOLFEDER KPL. / REWIND SPRING ASSY.,	1
6	852 282	SEILSCHEIBE / ROPE SHEAVE.....	1
7	952 799	ANWERFSCHNUR 5,5X1700 STARTER ROPE 5,5X1700 MM.....	1
7	852 098	ANWERFSCHNUR 5,5X3200 STARTER ROPE 5,5X3200 MM.....	1
8	852 070	KLEMMKEIL / KEY CLAMP.....	1
9	852 290	MITNEHMER / PAWL.....	1
10	852 300	MITNEHMERSPERRE / PAWL LOCK.....	1
11	845 300	SICHERUNGSSCHEIBE 15 DIN 6799 CIRCLIP 15.....	1
12	N 938 980	SPERRFEDER / LOCKING SPRING.....	1
13	945 770	SEEGER-V-RING AV 17 / SNAP RING AV 17....	1
14	960 415	ANSCHLAGPUFFER / RUBBER BUFFER.....	1
15	852 175	STARTERGRIFF / STARTER GRIP.....	1
16	297 433	SCHMIERPASTE MOLYKOTE G-N MOLYKOTE G-N 100GR., SLIDE PASTE..... 100 GR.	N BED AS REQ

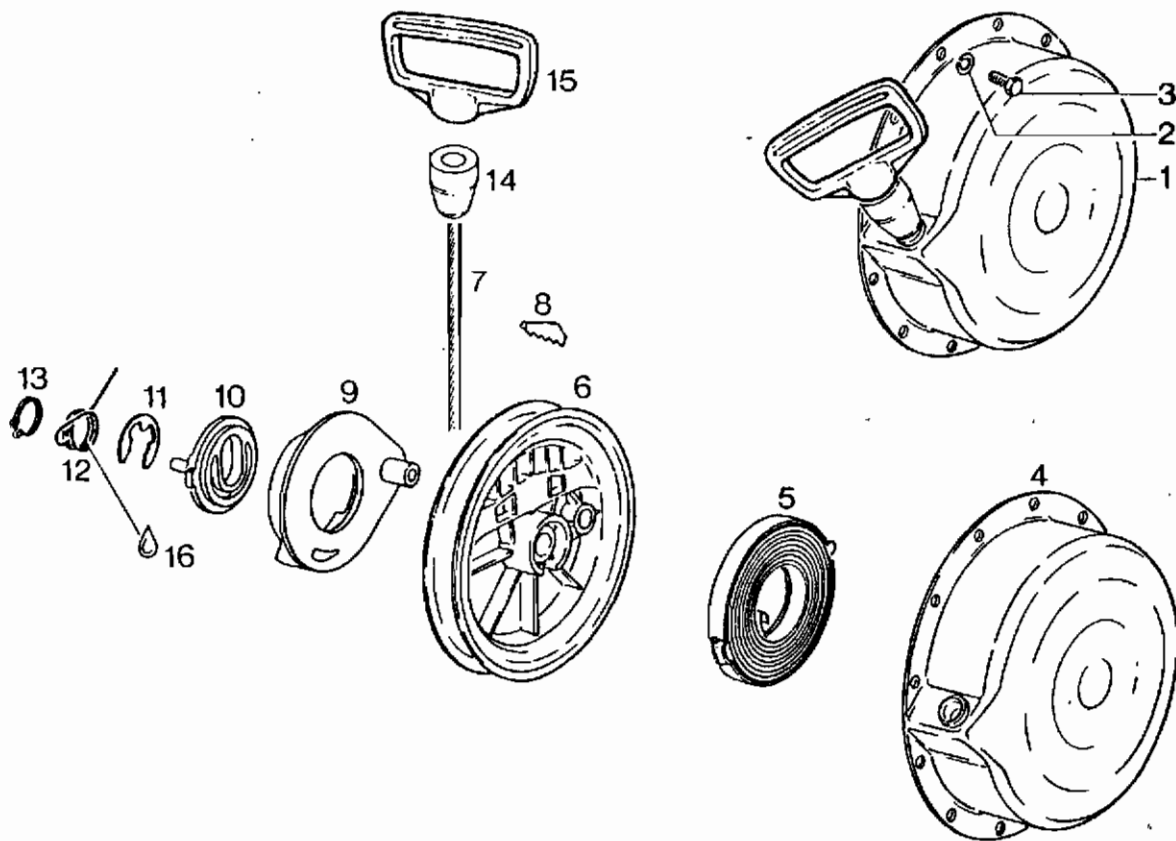
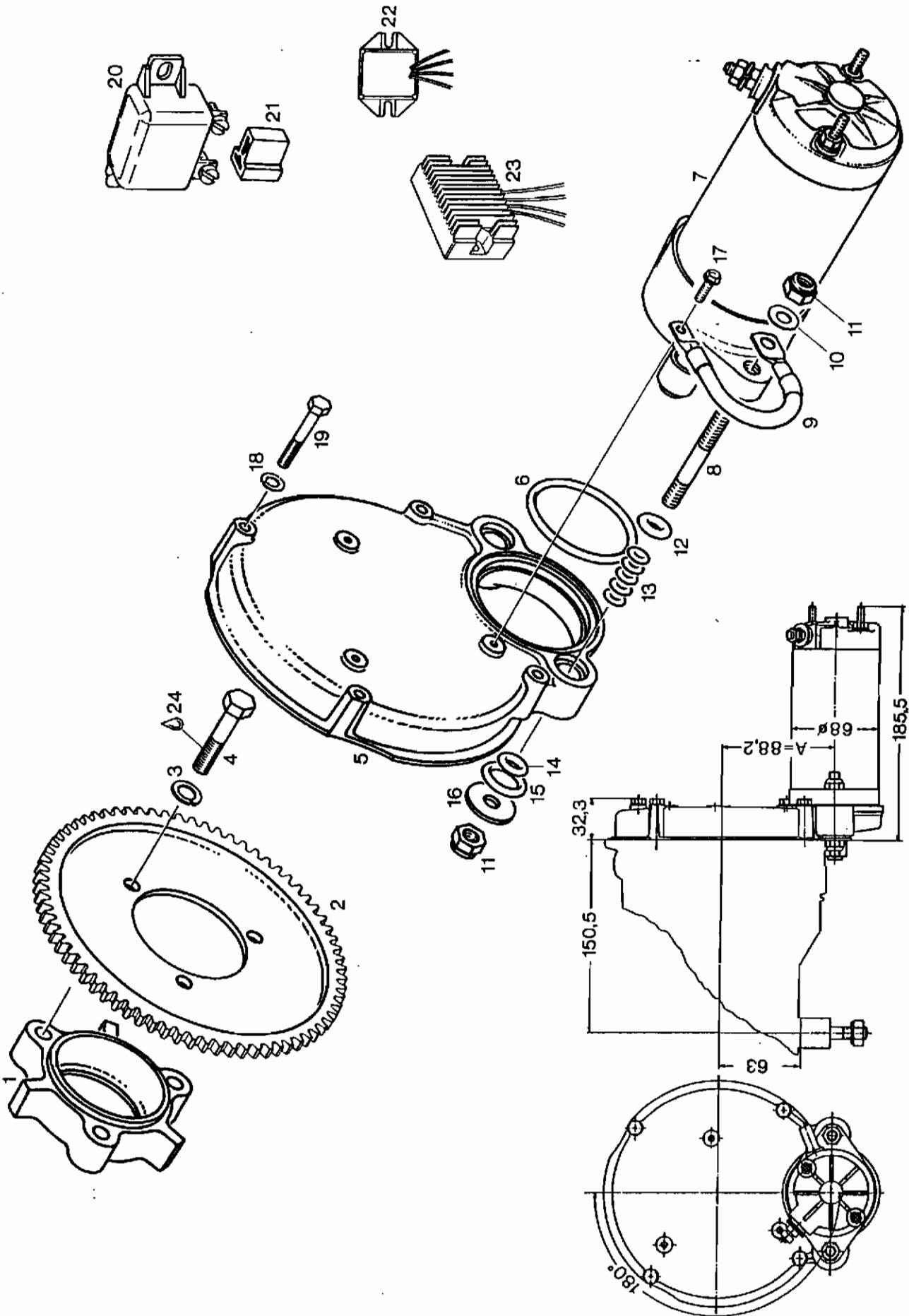

EINZELANLASSER,
 ZUEHBEREICH M A G N E T S E I T I G
 ELECTRIC STARTER,
 CONFIGURATION M A G N E T O - S I D E

OHNE RUECKHOLSTARTER
 WITHOUT REWIND STARTER

BILD-NR. ILL. NO.	TEILE-NR. PART NO.	B E Z E I C H N U N G D E S C R I P T I O N	STUECK QTY.
1	852 374	ZAHNKRANZTRAEGER / STARTER GEAR ADAPTER..	1
2	834 050	STARTERZAHNKRANZ 61 Z STARTER GEAR 61 T.....	1
3	945 752	FEDERRING DIN 128-A8-FST / LOCK WASHER A8	3
4	940 616	SK-SCHRAUBE M8X40 DIN 931 HEX. SCREW M8X40..... ANZUGSDREHMOMENT 22 NM TIGHTENING TORQUE 22 NM (195 IN.LB.)	3
5 - 17	995 920	E-STARTERSATZ / ELECTRIC STARTER SET.....	1
5	910 730	STARTERDECKEL / STARTER COVER.....	1
6	850 390	O-RING 60-4 NBR 70-80 SH / O-RING 60-4...	1
7	995 430	SCHRAUBTRIEB-STARTER KPL. ELECTRIC STARTER ASSY.....	1
8	841 950	STIFTSCHRAUBE M8X43/23 / STUD M8X43/23... ANZUGSDREHMOMENT 8 NM TIGHTENING TORQUE 8 NM (70 IN.LB.)	2
9	966 030	VERBINDUNGSLEITUNG 80 MM KPL. MASS CABLE 80 MM ASSY.....	1
10	944 038	SCHEIBE 8,4/14/1 / WASHER 8,4/14/1.....	1
11	942 030	SICHERUNGSMUTTER N M8 DIN 980 LOCK NUT M8.....	4
12	850 585	O-RING 8-5 NBR 70-80 SH / O-RING 8-5.....	2
13	230 260	O-RING 6-3 NBR 70-80 SH / O-RING 6-3.....	10
14	850 580	O-RING 8-4 NBR 70-80 SH / O-RING 8-4.....	2
15	850 590	O-RING 16-4 NBR 70-80 SH / O-RING 16-4...	2
16	827 910	SCHEIBE 8,2/26,3/2 / WASHER 8,2/26,3/2...	2

BILD-NR. ILL. NO.	TEILE-NR. PART NO.	B E Z E I C H N U N G D E S C R I P T I O N	STÜCK- QTY.
17	841 680	TAPTITE-SCHRAUBE M5X8 TAPTITE SCREW M5X8..... ANZUGSDREHMOMENT 5 NM TIGHTENING TORQUE 5 NM (45 IN.LB.)	1
18	945 751	FEDERRING DIN 128-A6-FST / LOCK WASHER A6	4
19	240 631	SK-SCHRAUBE M6X40 DIN 931 HEX. SCREW M6X40..... ANZUGSDREHMOMENT 10 NM TIGHTENING TORQUE 10 NM (90 IN.LB.)	4
20	992 817	ANLASSER-RELAIS KPL. STARTER RELAY ASSY.....	1
21	866 770	STECKERGEHÄUSE / CONNECTING HOUSING.....	1
22	866 080	TYMPANIUM-REGLERGLEICHRICHTER TYMPANIUM RECTIFIER-REGULATOR..... AB 1 AMPERE MINDESTBELASTUNG VERWENDBAR REQUIRES MINIMUM LOAD 12 W (1 A) TO REGULATE	1
23	264 870	DREIPHASEN-REGLERGLEICHRICHTER RECTIFIER REGULATOR..... AB 0 - LAST VERWENDBAR NO MINIMUM LOAD REQUIRED	1
24	899 785	SCHRAUBENSICHERUNG NIEDRIGFEST LOCTITE 221 VIOLET 10 CC.,..... 10 CCM LOW STRENGTH BOND	N BED AS REQ

RITZELANLASSER - EINZELTEILE,
 AUSFUEHRUNG M A G N E T S E I T I G
 ELECTRIC STARTER - SINGLE PARTS,
 CONFIGURATION M A G N E T O - S I D E



BILD-NR. ILL. NO.	TEILE-NR. PART NO.	BEZEICHNUNG DESCRIPTION	STUECK QTY.
1 - 2	866 880	ANTRIEBSLAGER KPL. / DRIVE HOUSING ASSY.,	1
2		• 1 LAGERBUECHSE, NICHT ALS ERSATZTEIL LIEFERBAR, KOMPLETT-TEIL 866 880 VERWENDEN. BUSHING, NOT AVAILABLE AS SPARE PART, USE DRIVE HOUSING ASSY. 866 880	
3	866 870	ANKER KPL. / ROTOR ASSY.,.....	1
4	927 050	ANLAUFSCHIEBE 15,3/24/1 THRUST WASHER 15,3/24/1.....	1

BILD-NR. ILL. NO.	TEILE-NR. PART NO.	B E Z E I C H N U N G D E S C R I P T I O N	STUECK QTY.
5	866 850	GETRIEBE KPL. OVERRUNNING-CLUTCH DRIVE ASSY.,.....	1
6	939 030	FEDER / SPRING.....	1
7	927 040	ANSCHLAGRING / STOP COLLAR.....	1
8	845 360	SPRENGRING / SNAP RING.....	1
9	850 500	O-RING 62-1,5 NBR 70-80 SH O-RING 62-1,5.....	2
10	866 860	ANLASSERGEHAEUSE KPL. / YOKE ASSY.,.....	1
11	827 600	AUSGLEICHSCHEIBE SHIM.....	N BED AS REQ
12 - 14	866 900	KOLLEKTORLAGER KPL. / END FRAME ASSY.,....	1
13	866 892	KOHLEBUERSTE MIT SCHRAUBE CARBON BRUSH WITH SCREW.....	1
14		• LAGERBUECHSE, NICHT ALS ERSATZTEIL LIEFERBAR, KOMPLETT-TEIL 866 900 VERWENDEN BUSHING, NOT AVAILABLE AS SPARE PART, USE CARBON BRUSH WITH SCREW 866 900	1
15 - 17	866 890	KOHLEBUERSTENHALTER MIT FEDERN BRUSH HOLDER ASSY.,.....	1
16		• KOHLEBUERSTE, NICHT ALS ERSATZTEIL LIEFERBAR, KOMPLETT-TEIL 866 890 VERWENDEN BRUSH, NOT AVAILABLE AS SPARE PART, USE BRUSH HOLDER ASSY. 866 890	1
17		• SPIRALFEDER, NICHT ALS ERSATZTEIL LIEFERBAR, KOMPLETT-TEIL 866 890 VERWENDEN SPRING, NOT AVAILABLE AS SPARE PART, USE BRUSH HOLDER ASSY. 866 890	2
18	841 860	SCHRAUBE M5 / SCREW M5.....	2
19	945 750	FEDERING DIN 128-A5-FST / LOCK WASHER A5	2
20	827 800	SCHEIBE A 5,5 DIN 6902 / WASHER A 5,5....	2
21	850 510	O-RING 4,7-1,4 NBR 70-80 SH O-RING 4,7-1,4.....	2

RITZELANLASSER,
 AUSFUEHRUNG A B T R I E B S E I T I G
 ELECTRIC STARTER,
 CONFIGURATION P. T. O. - S I D E

NICHT MOEGLICH MIT ROTAX UL-UNTERSETZUNGSGETRIEBE
 NOT POSSIBLE WITH ROTAX UL-REDUCTION GEARBOX

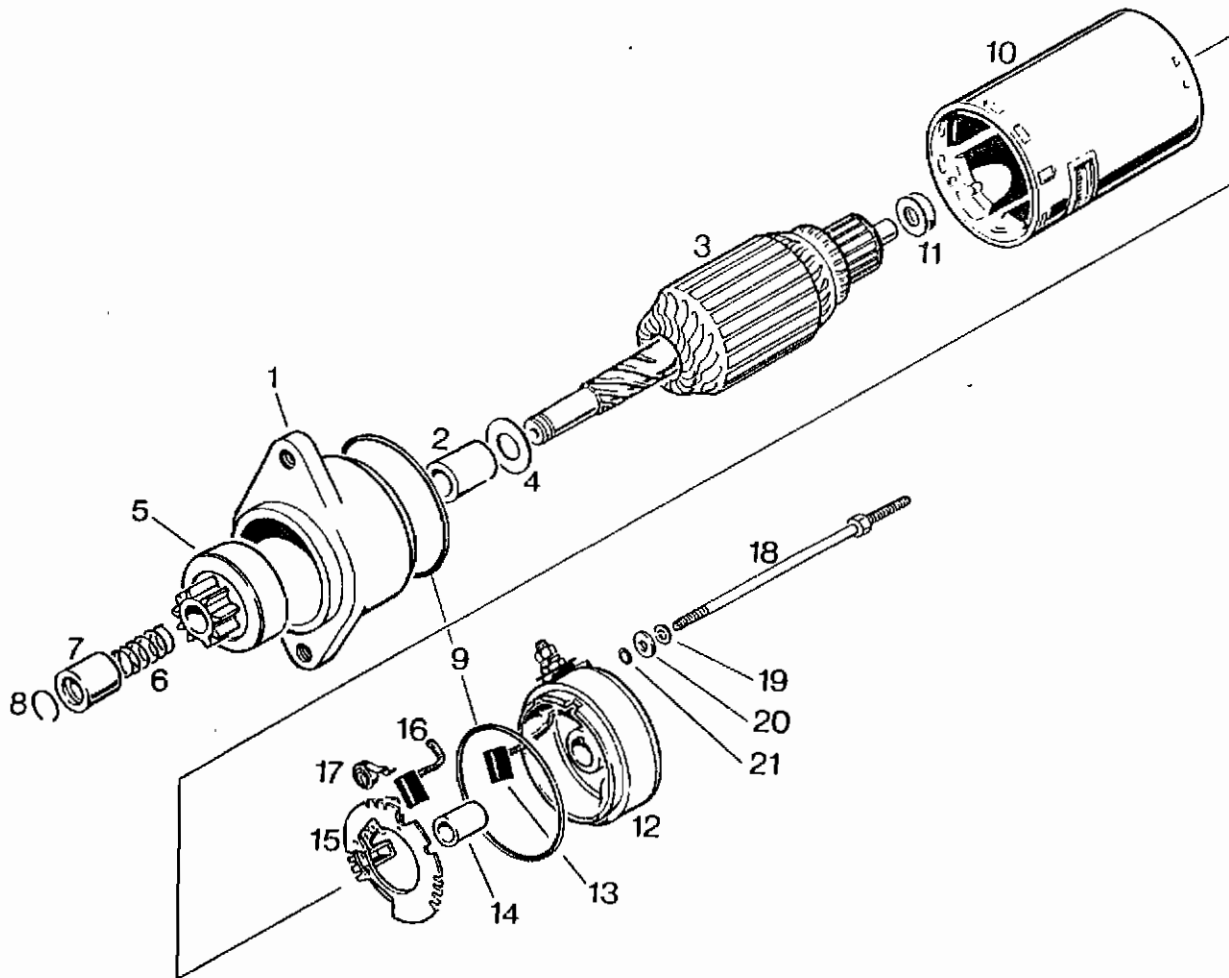

BILD-NR. ILL. NO.	TEILE-NR. PART NO.	B E Z E I C H N U N G D E S C R I P T I O N	STUECK QTY.
1	853 392	STARTERWINKEL / STARTER BRACKET.....	1
2	945 752	FEDERRING DIN 128-A8-FST / LOCK WASHER A8	5
3	240 081	ZYL.SCHRAUBE M8X25 DIN 912 ALLEN SCREW M8X25..... ANZUGSDREHMOMENT 22 NM TIGHTENING TORQUE 22 NM (195 IN.LB.)	2
4	992 805	SCHRAUBTRIEB-STARTER KPL. ELECTRIC STARTER ASSY.....	1
5	240 276	SK-SCHRAUBE M8X25 DIN 933 HEX. SCREW M8X25..... ANZUGSDREHMOMENT 22 NM TIGHTENING TORQUE 22 NM (195 IN.LB.)	2
6	242 201	SK-MUTTER M8 DIN 934 / HEX. NUT M8..... ANZUGSDREHMOMENT 22 NM TIGHTENING TORQUE 22 NM (195 IN.LB.)	2
7	951 170	STARTERABSTUETZUNG / STARTER SUPPORT.....	1

BILD-NR. ILL. NO.	TEILE-NR. PART NO.	B E Z E I C H N U N G D E S C R I P T I O N	STUECK QTY.
8	250 311	SCHEIBE 8,4 DIN 125 / WASHER 8,4.....	1
9	940 581	SK-SCHRAUBE M8X16 DIN 933 HEX. SCREW M8X16..... ANZUGSDREHMOMENT 22 NM TIGHTENING TORQUE 22 NM (195 IN.LB.)	1
10	841 510	TAPTITE-SCHRAUBE 1/4-20UNCX3/4 TAPTITE SCREW 1/4-20UNCX3/4.....	1
11	992 817	ANLASSER-RELAIS KPL. STARTER RELAY ASSY.....	1
12	866 770	STECKERGEHAEUSE / CONNECTING HOUSING.....	1
13	935 829	STARTERZAHNKRANZ 86 Z KPL. STARTER GEAR 86 T. ASSY..... MIT ZAHNKRANZTRAEGER WITH RING-GEAR-HOLDER	1
13	935 822	STARTERZAHNKRANZ 86 Z STARTER GEAR 86 T. OHNE ZAHNKRANZTRAEGER WITHOUT RING-GEAR-HOLDER	1
14	866 080	TYMPANIUM-REGLERGLEICHRICHTER TYMPANIUM RECTIFIER-REGULATOR..... AB 1 AMPERE MINDESTBELASTUNG VERWENDBAR REQUIRES MINIMUM LOAD 12 W (1 A) TO REGULATE	1
15	N 264 870	DREIPHASEN-REGLERGLEICHRICHTER RECTIFIER REGULATOR..... AB 0 - LAST VERWENDBAR NO MINIMUM LOAD REQUIRED	1

RITZELANLASSER - EINZELTEILE,
 AUSFUEHRUNG A B T R I E B S E I T I G
 ELECTRIC STARTER - SINGLE PARTS,
 CONFIGURATION P. T. O. S I D E

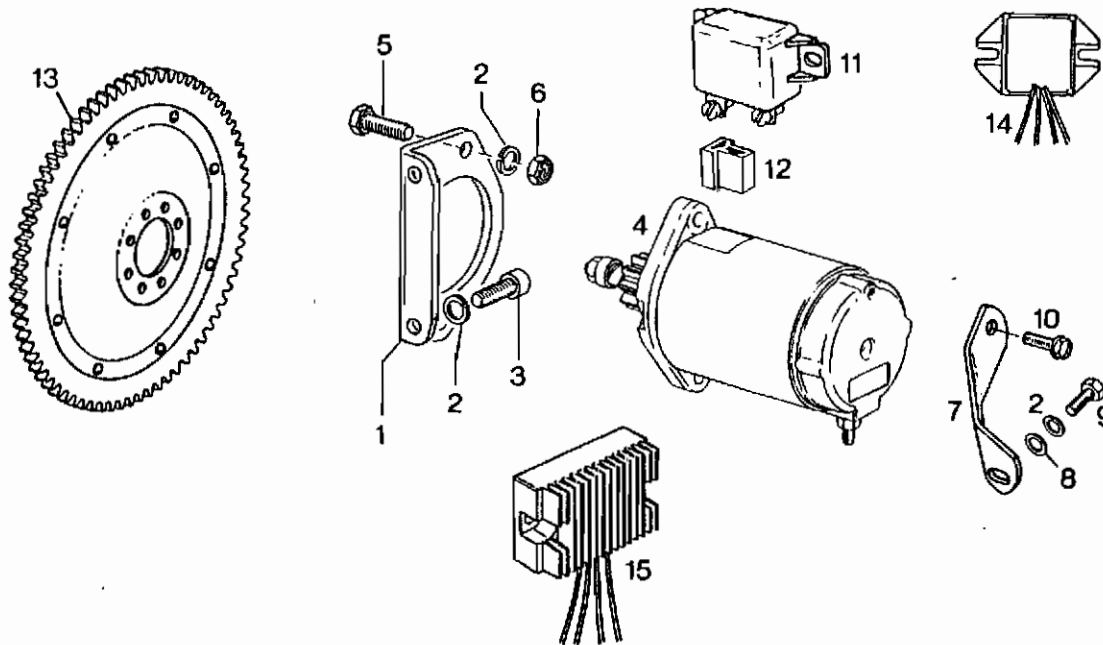

BILD-NR. ILL. NO.	TEILE-NR. PART NO.	BEZEICHNUNG DESCRIPTION	STUECK QTY.
1	866 165	ANKER KPL. / ROTOR ASSY.....	1
2	827 730	SCHEIBE / WASHER.....	1
3	910 090	LAGERSCHILD / PLATE.....	1
4	866 215	GETRIEBE KPL. OVERRUNNING-CLUTCH DRIVE ASSY.....	1
5 - 7	866 670	RITZELFEDERSATZ / PINION SPRING ASSY.....	1
5	938 425	SCHRAUBENFEDER / SPRING.....	1
6	827 615	ANSCHLAGRING / CLUTCH STOP COLLAR.....	1
7	842 420	SICHERUNGSMUTTER / LOCK NUT.....	1
8 - 18	866 555	KOLLEKTORLAGER KPL. / END FRAME ASSY.....	1

BILD-NR. ILL. NO.	TEILE-NR. PART NO.	B E Z E I C H N U N G D E S C R I P T I O N	STUECK QTY.
8	 KOHLEBUERSTENHALTER, NICHT ALS ERSATZTEIL LIEFERBAR, KOMPLETT-TEIL 866 555 VERWENDEN BRUSH HOLDER, NOT AVAILABLE AS SPARE PART, USE END FRAME ASSY. 866 555	1
9	 DRUCKFEDER, NICHT ALS ERSATZTEIL LIEFERBAR, KOMPLETT-TEIL 866 555 VERWENDEN SPRING, NOT AVAILABLE AS SPARE PART, USE END FRAME ASSY. 866 555	4
10	 KOHLEBUERSTE MIT SCHRAUBE, NICHT ALS ERSATZTEIL LIEFERBAR, KOMPLETT-TEIL 866 555 VERWENDEN BRUSH WITH SCREW ASSY., NOT AVAILABLE AS SPARE PART, USE END FRAME ASSY. 866 555	1
11	866 530	KOHLEBUERSTE / CARBON BRUSH.....	2
12	841 530	KOMBISCHRAUBE / COMBINED SCREW.....	2
13	 KOLLEKTORLAGER MIT BUECHSE, NICHT ALS ERSATZTEIL LIEFERBAR, KOMPLETT-TEIL 866 555 VERWENDEN CAP AND BEARING ASSY., NOT AVAILABLE AS SPARE PART, USE END FRAME ASSY. 866 555	1
14	866 540	ISOLIERPLATTE / ISOLATING PLATE.....	1
15	 ISOLIERSCHEIBE, NICHT ALS ERSATZTEIL LIEFERBAR, KOMPLETT-TEIL 866 555 VERWENDEN INSULATING WASHER, NOT AVAILABLE AS SPARE PART, USE END FRAME ASSY. 866 555	1
16	244 211	SCHEIBE 6,4 DIN 134 / WASHER 6,4.....	1
17	945 751	FEDERRING DIN 128-A6-FST / LOCK WASHER A6	1
18	842 430	SK-MUTTER 1/4 / HEX, NUT 1/4.....	1
19	866 175	ANLASSERGEHAEUSE SMH 12A 104 YOKE ASSY.....	1
20	945 751	FEDERRING DIN 128-A6-FST / LOCK WASHER A6	2
21	841 395	SK-SCHRAUBE / HEX. SCREW.....	2

DREHSCHIEBERDECKEL, ANSAUGFILTER
 ROTARY VALVE COVER, AIR CLEANER

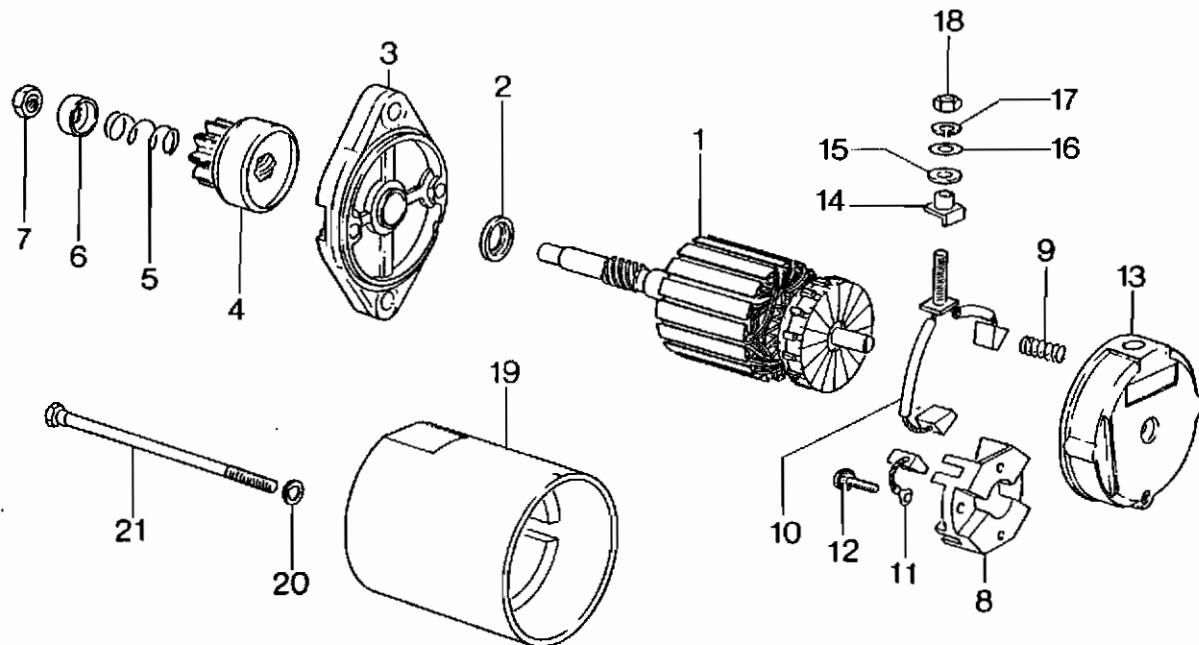

BILD-NR. ILL. NO.	TEILE-NR. PART NO.	BEZEICHNUNG DESCRIPTION	STUECK QTY.
1	831 360	O-RING 132-1,7 NBR 70-80 SH O-RING 132-1,7.....	1
2	912 495	DREHSCHIEBERDECKEL / ROTARY VALVE COVER..	1
3	945 752	FEDERRING DIN 128-A8-FST / LOCK WASHER A8	4
4	940 591	SK-SCHRAUBE M8X20 DIN 933 HEX. SCREW M8X20..... ANZUGSDREHMOMENT 22 NM TIGHTENING TORQUE 22 NM (195 IN.LB.)	3
5	240 276	SK-SCHRAUBE M8X25 DIN 933 HEX. SCREW M8X25..... ANZUGSDREHMOMENT 22 NM TIGHTENING TORQUE 22 NM (195 IN.LB.)	1
6	N 267 785	VERGASERSTUTZEN KPL. RUBBER FLANGE ASSY.,.....	1

BILD-NR. ILL. NO.	TEILE-NR. PART NO.	B E Z E I C H N U N G D E S C R I P T I O N	STUECK QTY.
7	250 311	SCHEIBE 8,4 DIN 125 / WASHER 8,4.....	2
8	940 591	SK-SCHRAUBE M8X20 DIN 933 HEX.SCREW M8X20..... ANZUGSDREHMOMENT 14 NM TIGHTENING TORQUE 14 NM (125 IN.LB.)	2
9	825 550	LUFTFILTER / AIR FILTER.....	1
10	899 785	SCHRAUBENSICHERUNG NIEDRIGFEST LOCTITE 221 VIOLET 10 CC.,..... 10 CCM LOW STRENGTH BOND	N BED AS REQ

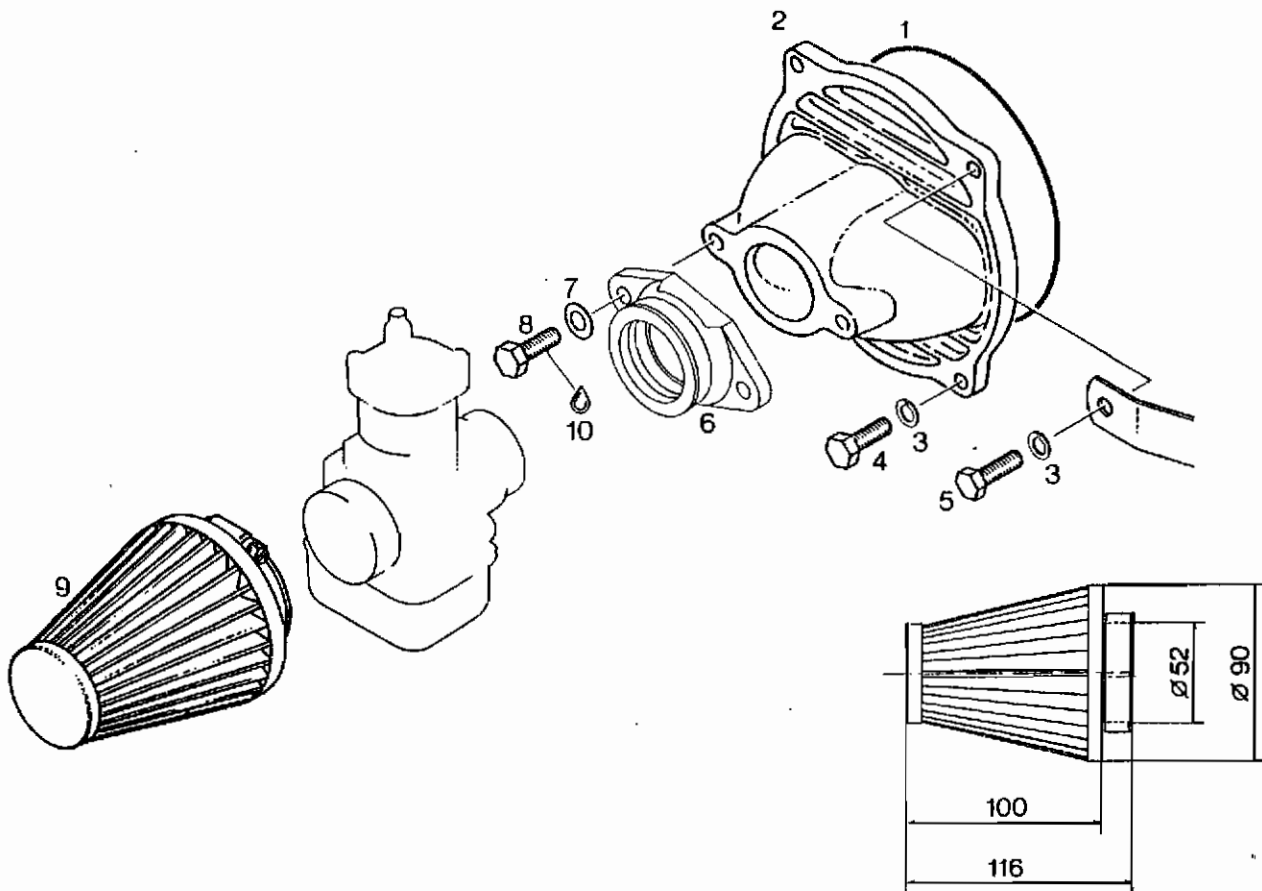
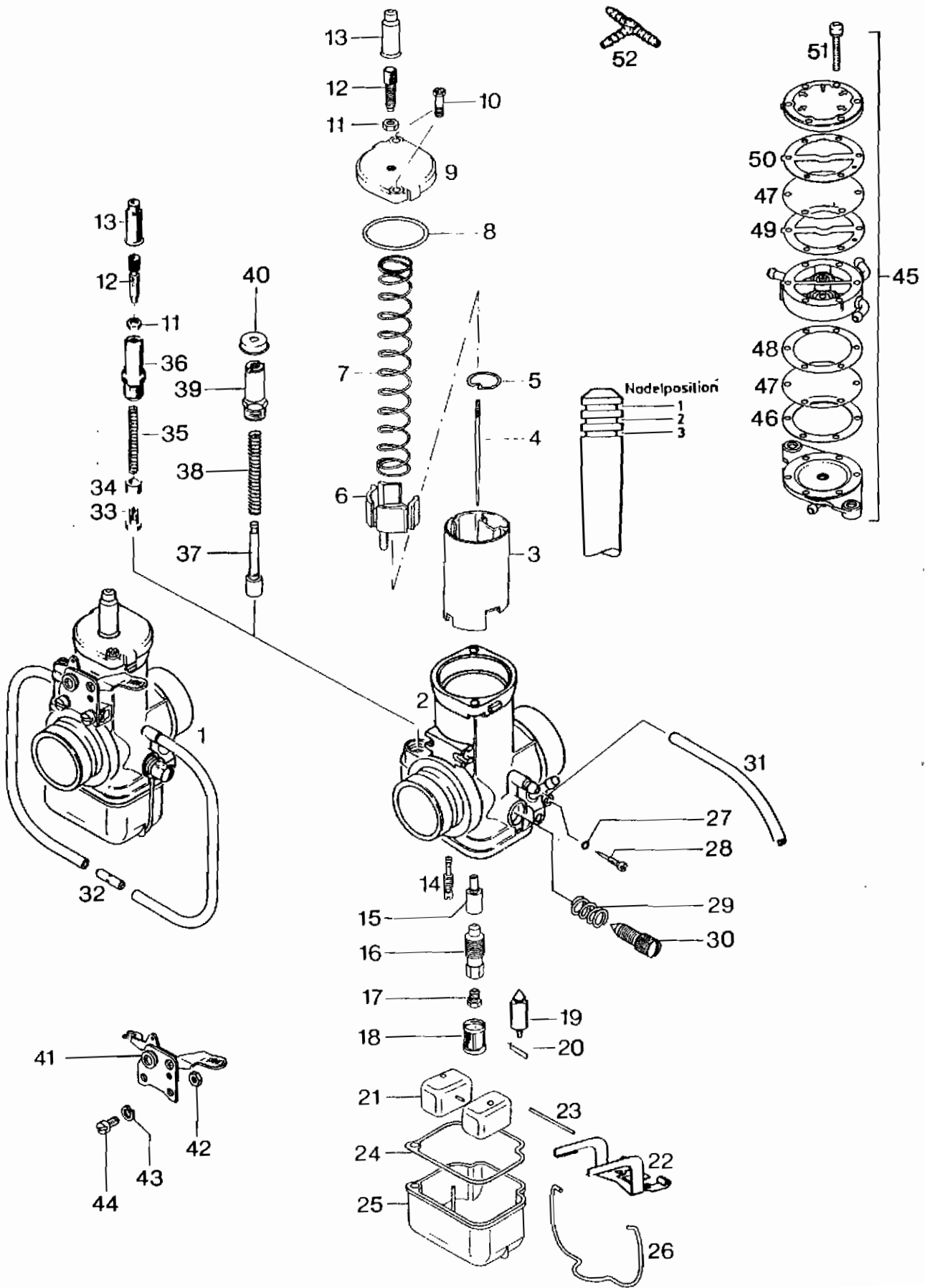

BING DOPPELSCHWIMMER-STARTVERGASER 36 MM
 AUSFUEHRUNG B R D
 BING DOUBLE-FLOAT CARBURETOR 36 MM
 CONFIGURATION F R G

ACHTUNG: NUR MIT ANSAUGDAEMPFER VERWENDBAR
 ATTENTION: USEABLE ONLY WITH INTAKE SILENCER

BILD-NR. ILL. NO.	TEILE-NR. PART NO.	B E Z E I C H N U N G D E S C R I P T I O N	STUECK QTY.
1	995 574	DS-STARTVERGASER 54/36/1615 BING CARBURETOR 54/36/1515..... A U S F U E H R U N G B R D MIT SEILZUGCHOKE, FUER AUSFUEHRUNG M I T A N S A U G D A E M P F E R C O N F I G U R A T I O N F R G WITH CABLE BOWDEN CHOKE, FOR CONFIGURATION W I T H I N T A K E S I L E N C E R	1
2	261 795	VERGASERGEHAEUSE MIT TUPFER CARBURETOR HOUSING WITH TICKLER.....	1
3	963 679	GASSCHIEBER / CARBURETOR PISTON.....	1
4	961 044	DUESENNADEL 11K2 / JET NEEDLE 11K2..... N A D E L P O S I T I O N 2 (NADELPOSITION 1 IST ERSTE NUT VON OBEN) N E E D L E P O S I T I O N 2 (NEEDLE POSITION 1 IS 1ST GROOVE FROM TOP).	1
5	963 500	HALTEPLAETTCHEN / NEEDLE CLIP.....	1
6	827 345	FEDERTASSE / SPRING CUP.....	1
7	938 655	SCHIEBERFEDER 1,25/14 CARBURETOR PISTON SPRING 1,25/14.....	1
8	831 450	GUMMIDICHTRING / RUBBER RING.....	1
9	963 720	DECKELPLATTE / COVER PLATE.....	1
10	241 430	SK-SCHRAUBE M5X12 / HEX. SCREW M5X12.....	2
11	942 541	SK-MUTTER M6X0,75 HOEHE 3 HEX. NUT M6X0,75.....	2
12	241 440	STELLSCHRAUBE M6X0,75 ADJUSTMENT SCREW M6X0,75.....	2
13	260 370	GUMMITUELLE / RUBBER GROMMET.....	2
14	963 140	LEERLAUFDUESE 50 / IDLER JET 50.....	1
15	963 693	NADEL DUESE 2,76 / NEEDLE JET 2,76.....	1
16	963 700	DUESENSTOCK / MIXING TUBE.....	1

BILD-NR. ILL. NO.	TEILE-NR. PART NO.	B E Z E I C H N U N G D E S C R I P T I O N	STUECK QTY.
17	268 985	DUESE 160 / MAIN JET 160.....	1
18	261 625	SIEBHUELSE / SIEVE SLEEVE.....	1
19	261 705	SCHWIMMERNADEL MIT VITONSP. FLOAT NEEDLE VALVE W. VITON TIP.....	1
20	N 261 710	KLEMMBUEGEL / FLOAT NEEDLE CLIP.....	1
21	861 180	SCHWIMMER GEFUEHRT / FLOAT.....	2
22	861 190	SCHWIMMERAUFHAENGUNG / FLOAT BRACKET.....	1
23	929 700	STIFT / PIN.....	1
24	830 720	DICHTUNG / GASKET.....	1
25	261 010	SCHWIMMERGEHAEUSE KPL. FLOAT CHAMBER ASSY.....	1
26	963 180	FEDERBUEGEL / SPRING CLIP.....	1
27	831 710	O-RING 3,2-1,8 NBR 70-80 SH O-RING 3,2-1,8.....	1
28	963 155	LUFTREGULIERSCHRAUBE AIR REGULATING SCREW.....	1
29	938 640	FEDER / SPRING.....	1
30	963 160	STELLSCHRAUBE / ADJUSTMENT SCREW.....	1
31	256 035	BELUEFTUNGSSCHLAUCH 120 MM AIR VENT LINE 120 MM.....	2
32	N 961 300	AUSGLEICHSROHR PRESSURE COMPENSATION PIPE..... FUER SCHWIMMERKAMMERENTLUEFTUNG FOR VENTING OF FLOAT CHAMBER	1
33	963 740	STARTKOLBEN MIT DICHTUNG STARTING PISTON WITH GASKET.....	1
34	268 850	HUELSE / SLEEVE.....	1
35	661 050	DRUCKFEDER / COMPRESSION SPRING.....	1
36	963 750	STARTGEHAEUSE / CHOKE HOUSING.....	1
37	268 847	STARTKOLBEN MIT DICHTUNG CHOKE PISTON WITH GASKET.....	1
38	239 730	DRUCKFEDER / COMPRESSION SPRING.....	1
39	261 770	STARTGEHAEUSE / CHOKE HOUSING.....	1

BILD-NR. ILL. NO.	TEILE-NR. PART NO.	B E Z E I C H N U N G D E S C R I P T I O N	STUECK QTY.
17	268 985	DUESE 160 / MAIN JET 160.....	1
18	261 625	SIEBHUELSE / SIEVE SLEEVE.....	1
19	261 705	SCHWIMMERNADEL MIT VITONSP. FLOAT NEEDLE VALVE W. VITON TIP.....	1
20	N 261 710	KLEMMBUEGEL / FLOAT NEEDLE CLIP.....	1
21	861 180	SCHWIMMER GEFUEHRT / FLOAT.....	2
22	861 190	SCHWIMMERAUFHAENGUNG / FLOAT BRACKET.....	1
23	929 700	STIFT / PIN.....	1
24	830 720	DICHTUNG / GASKET.....	1
25	261 010	SCHWIMMERGEHAEUSE KPL. FLOAT CHAMBER ASSY.,.....	1
26	963 180	FEDERBUEGEL / SPRING CLIP.....	1
27	831 710	O-RING 3,2-1,8 NBR 70-80 SH O-RING 3,2-1,8.....	1
28	963 155	LUFTREGULIERSCHRAUBE AIR REGULATING SCREW.....	1
29	938 640	FEDER / SPRING.....	1
30	963 160	STELLSCHRAUBE / ADJUSTMENT SCREW.....	1
31	256 035	BELUEFTUNGSSCHLAUCH 120 MM AIR VENT LINE 120 MM.....	2
32	N 961 300	AUSGLEICHSROHR PRESSURE COMPENSATION PIPE..... FUER SCHWIMMERKAMMERENTLUEFTUNG FOR VENTING OF FLOAT CHAMBER	1
33	963 740	STARTKOLBEN MIT DICHTUNG STARTING PISTON WITH GASKET.....	1
34	268 850	HUELSE / SLEEVE.....	1
35	661 050	DRUCKFEDER / COMPRESSION SPRING.....	1
36	963 750	STARTGEHAEUSE / CHOKE HOUSING.....	1
37	268 847	STARTKOLBEN MIT DICHTUNG CHOKE PISTON WITH GASKET.....	1
38	239 730	DRUCKFEDER / COMPRESSION SPRING.....	1
39	261 770	STARTGEHAEUSE / CHOKE HOUSING.....	1

BILD-NR. ILL. NO.	TEILE-NR. PART NO.	B E Z E I C H N U N G D E S C R I P T I O N	STUECK QTY.
40	260 490	GUMMIKAPPE / RUBBER CAP.....	1
41	261 755	HANDHEBEL KPL. / CHOKE LEVER ASSY.,.....	1
42	261 200	SK-MUTTER M5 DIN 439 / HEX. NUT M5.....	2
43	945 750	FEDERRING DIN 128-A5-FST / LOCK WASHER A5	2
44	240 791	ZYL.SCHRAUBE M5X10 DIN 84 SLOTTED HEAD SCREW M5X10.....	2
45	N 994 485	MIKUNI-PUMPE DF 52-48 MIKUNI-FUEL PUMP DF 52-48.....	1
46	N 850 440	DICHTUNG / GASKET.....	1
47	N 861 210	PUMPENMEMBRANE / DIAPHRAGM.....	2
48	N 850 445	DICHTUNG / GASKET.....	1
49	N 850 447	DICHTUNG / GASKET.....	1
50	N 850 450	DICHTUNG / GASKET.....	1
51	N 841 035	KOMBISCHRAUBE M4X28 COMBINED SCREW M4X28.....	6
52	N 974 830	DOPPELWINKELSTUECK / T-PIECE.....	1

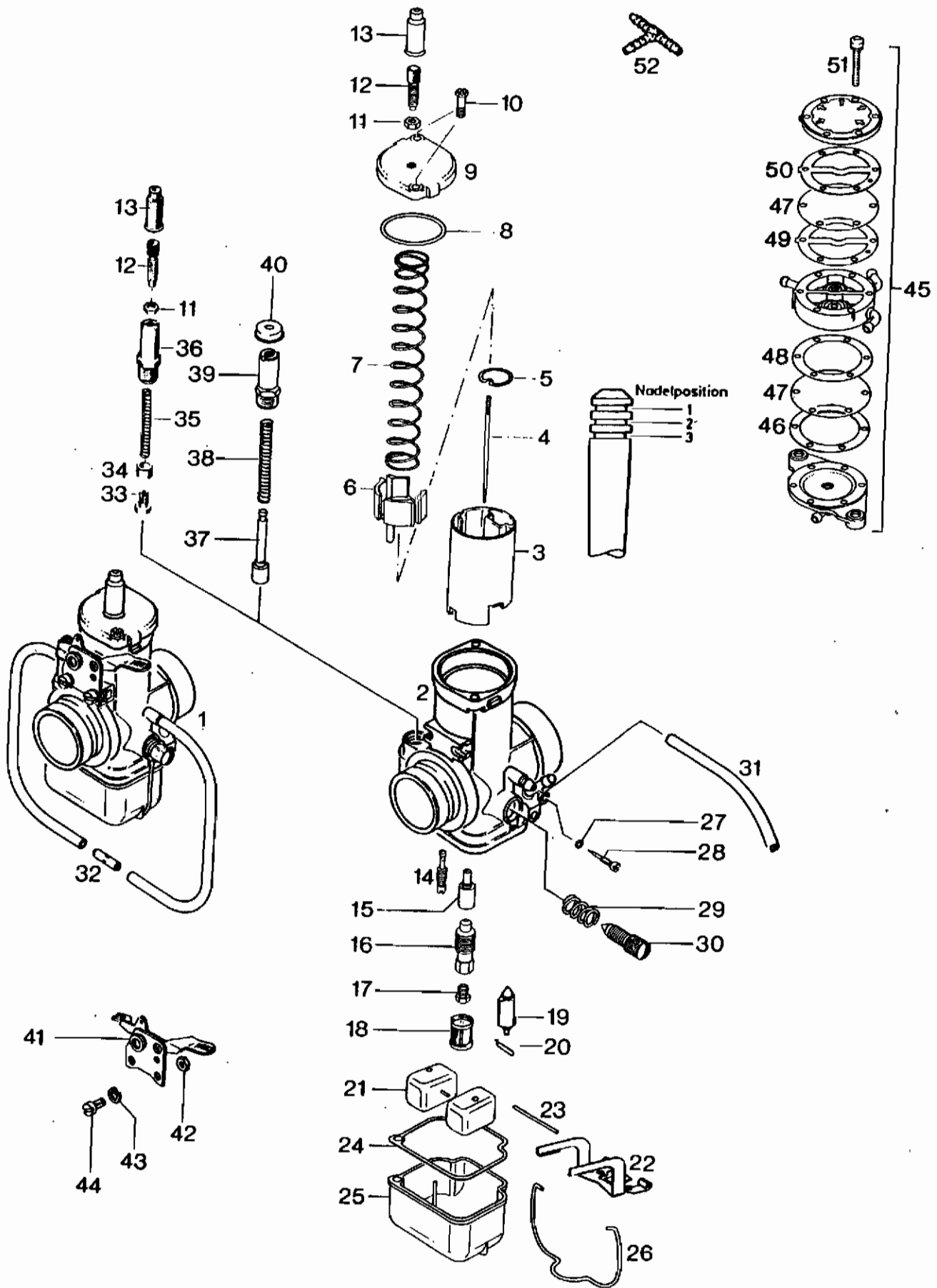

BING DOPPELSCHWIMMER-STARTVERGASER 36 MM
 AUSFUEHRUNG U S A
 BING DOUBLE-FLOAT CARBURETOR 36 MM
 CONFIGURATION U S A

BILD-NR. ILL. NO.	TEILE-NR. PART NO.	B E Z E I C H N U N G D E S C R I P T I O N	STUECK QTY.
1	N 996 410	DS-STARTVERGASER 54/36/1633 DOUBLE FLOAT CARBURETOR..... A U S F U E H R U N G U S A MIT SEILZUGCHOKE, FUER AUSFUEHRUNG M I T A N S A U G D A E M P F E R C O N F I G U R A T I O N U S A WITH CABLE BOWDEN CHOKE, FOR CNFIGURATION W I T H I N T A K E S I L E N C E R	1
1	N 996 411	DS-STARTVERGASER 54/36/1635 DOUBLE FLOAT CARBURETOR..... A U S F U E H R U N G U S A MIT SEILZUGCHOKE, FUER AUSFUEHRUNG O H N E A N S A U G D A E M P F E R C O N F I G U R A T I O N U S A WITH CABLE BOWDEN CHOKE, FOR CONFIGURATION W I T H O U T I N T A K E S I L E N C E R	1
2	261 795	VERGASERGEHAEUSE MIT TUPFER CARBURETOR HOUSING WITH TICKLER.....	1
3	963 679	GASSCHIEBER / CARBURETOR PISTON.....	1
4	N 963 718	DUESENNADEL 15K2 / JET NEEDLE 15K2..... FUER AUSFUEHRUNG M I T A N S A U G D A E M P F E R N A D E L P O S I T I O N 2 (NADELPOSITION 1 IST ERSTE NUT VON OBEN) FOR CONFIGURATION W I T H I N T A K E S I L E N C E R N E E D L E P O S I T I O N 2 (NEEDLE POSITION 1 IS 1ST GROOVE FROM TOP)	1
4	N 963 718	DUESENNADEL 15K2 / JET NEEDLE 15K2..... FUER AUSFUEHRUNG O H N E A N S A U G D A E M P F E R N A D E L P O S I T I O N 3 (NADELPOSITION 1 IST ERSTE NUT VON OBEN) FOR CONFIGURATION W I T H O U T I N T A K E S I L E N C E R N E E D L E P O S I T I O N 3 (NEEDLE POSITION 1 IS 1ST GROOVE FROM TOP)	1
5	963 500	HALTEPLAETTCHEN / NEEDLE CLIP.....	1
6	827 345	FEDERTASSE / SPRING CUP.....	1
7	938 655	SCHIEBERFEDER 1,25/14 CARBURETOR PISTON SPRING 1,25/14.....	1
8	831 450	GUMMIDICHTRING / RUBBER RING.....	1

BILD-NR. ILL. NO.	TEILE-NR. PART NO.	B E Z E I C H N U N G D E S C R I P T I O N	STUECK QTY.
9	963 720	DECKELPLATTE / COVER PLATE.....	1
10	241 430	SK-SCHRAUBE M5X12 / HEX. SCREW M5X12.....	2
11	942 541	SK-MUTTER M6X0,75 HOEHE 3 HEX. NUT M6X0,75.....	2
12	241 440	STELLSCHRAUBE M6X0,75 ADJUSTMENT SCREW M6X0,75.....	2
13	260 370	GUMMITUELLE / RUBBER GROMMET.....	2
14	963 147	LEERLAUFDUESE 55 / IDLER JET 55.....	1
15	963 699	NADELUESE 2,74 / NEEDLE JET 2,74.....	1
16	963 700	DUESENSTOCK / MIXING TUBE.....	1
17	261 080	DUESE 185 / MAIN JET 185..... FUER AUSFUEHRUNG M I T ANSAUGDAEMPFER FOR CONFIGURATION W I T H INTAKE SILENCER	1
17	261 083	DUESE 210 / MAIN JET 210..... FUER AUSFUEHRUNG O H N E ANSAUGDAEMPFER FOR CONFIGURATION W I T H O U T INTAKE SILENCER	1
18	261 625	SIEBHUELSE / SIEVE SLEEVE.....	1
19	261 705	SCHWIMMERNADEL MIT VITONSP. FLOAT NEEDLE VALVE W. VITON TIP.....	1
20	261 710	KLEMMBUEGEL / FLOAT NEEDLE CLIP.....	1
21	861 180	SCHWIMMER GEFUEHRT / FLOAT.....	2
22	861 190	SCHWIMMERAUFHAENGUNG / FLOAT BRACKET.....	1
23	929 700	STIFT / PIN.....	1
24	830 720	DICHTUNG / GASKET.....	1
25	261 010	SCHWIMMERGEHAEUSE KPL. FLOAT CHAMBER ASSY.,.....	1
26	963 180	FEDERBUEGEL / SPRING CLIP.....	1
27	831 710	O-RING 3,2-1,8 NBR 70-80 SH O-RING 3,2-1,8.....	1
28	963 155	LUFTREGULIERSCHRAUBE AIR REGULATING SCREW.....	1
29	938 640	FEDER / SPRING.....	1
30	963 160	STELLSCHRAUBE / ADJUSTMENT SCREW.....	1

BILD-NR. ILL. NO.	TEILE-NR. PART NO.	B E Z E I C H N U N G D E S C R I P T I O N	STUECK QTY.
31	256 035	BELUEFTUNGSSCHLAUCH 120 MM AIR VENT LINE 120 MM.....	2
32	N 961 300	AUSGLEICHSROHR PRESSURE COMPENSATION PIPE..... FUER SCHWIMMERKAMMERENTLUEFTUNG FOR VENTING OF FLOAT CHAMBER	1
33	963 740	STARTKOLBEN MIT DICHTUNG STARTING PISTON WITH GASKET.....	1
34	268 850	HUELSE / SLEEVE.....	1
35	661 050	DRUCKFEDER / COMPRESSION SPRING.....	1
36	963 750	STARTGEHAEUSE / CHOKE HOUSING.....	1
37	268 847	STARTKOLBEN MIT DICHTUNG CHOKE PISTON WITH GASKET.....	1
38	239 730	DRUCKFEDER / COMPRESSION SPRING.....	1
39	261 770	STARTGEHAEUSE / CHOKE HOUSING.....	1
40	260 490	GUMMIKAPPE / RUBBER CAP.....	1
41	261 755	HANDHEBEL KPL. / CHOKE LEVER ASSY.....	1
42	261 200	SK-MUTTER M5 DIN 439 / HEX. NUT M5.....	2
43	945 750	FEDERRING DIN 128-A5-FST / LOCK WASHER A5	2
44	240 791	ZYL.SCHRAUBE M5X10 DIN 84 SLOTTED HEAD SCREW M5X10.....	2
45	N 994 485	MIKUNI-PUMPE DF 52-48 MIKUNI-FUEL PUMP DF 52-48.....	1
46	N 850 440	DICHTUNG / GASKET.....	1
47	N 861 210	PUMPENMEMBRANE / DIAPHRAGM.....	2
48	N 850 445	DICHTUNG / GASKET.....	1
49	N 850 447	DICHTUNG / GASKET.....	1
50	N 850 450	DICHTUNG / GASKET.....	1
51	N 841 035	KOMBISCHRAUBE M4X28 COMBINED SCREW M4X28.....	6
52	N 974 830	DOPPELWINKELSTUECK / T-PIECE.....	1

ANSAUGDAEMPFER
INTAKE SILENCER



BILD-NR. ILL. NO.	TEILE-NR. PART NO.	BEZEICHNUNG DESCRIPTION	STUECK QTY.
1	860 160	ADAPTERRING / ADAPTOR RING.....	1
2	825 440	DAEMPFERSTUTZEN / ADAPTOR.....	1
3	951 790	SCHNECKENGEWINDESCHELLE 50-70 CLAMP 50-70.....	1
4	825 337	ANSAUGDAEMPFER KPL. INTAKE SILENCER ASSY.,.....	1
5	825 510	LUFTFILTER / AIR CLEANER.....	1
6	825 520	FILTERKAPPE / AIR CLEANER CAP.....	1



Anmerkung / Attention:

- a) Bei gebogenen Rohren ist auf die mittlere Rohrlänge zu achten! / When using bent tubes, the medium tube length has to be respected!
- b) Die mittlere Rohrlänge muß eingehalten werden! / The medium tube length has to be maintained!

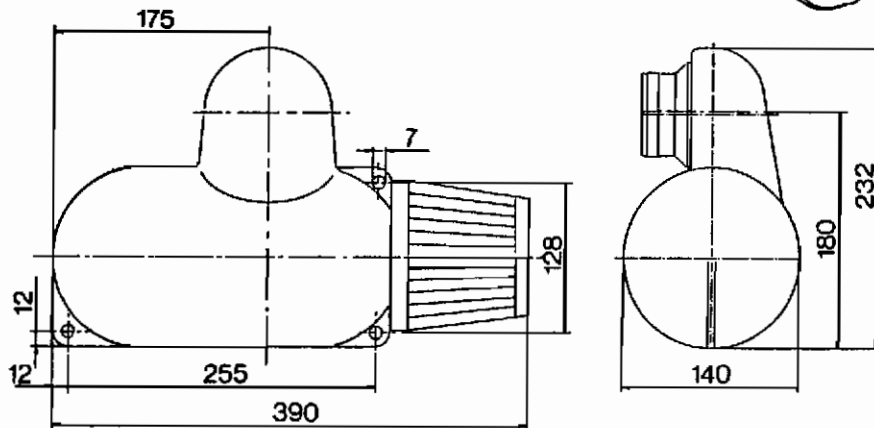
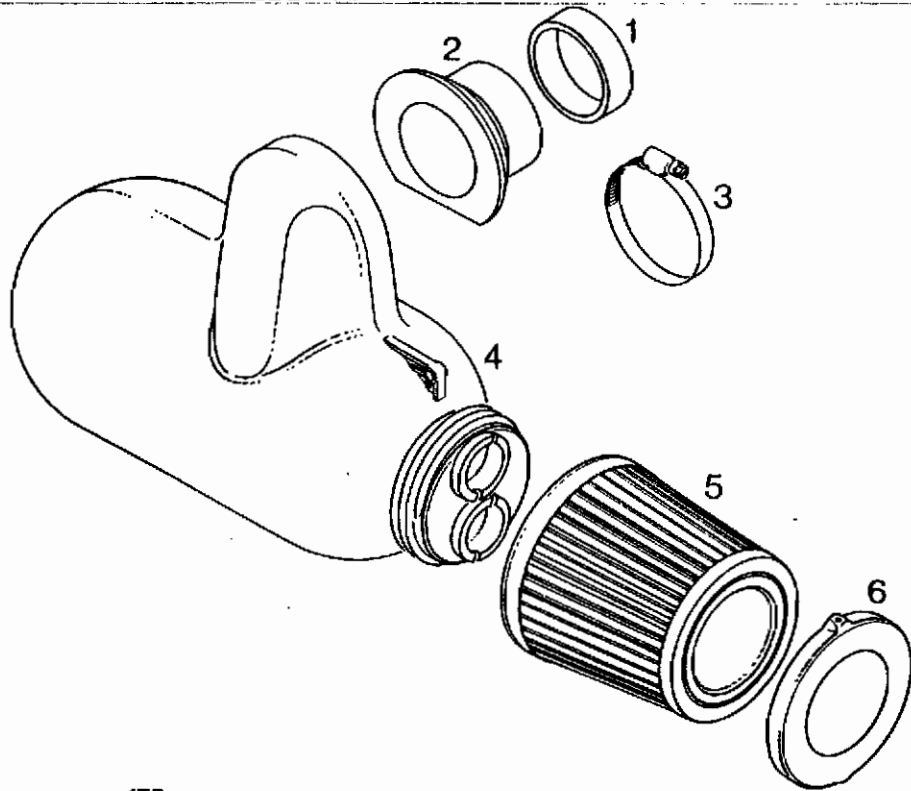
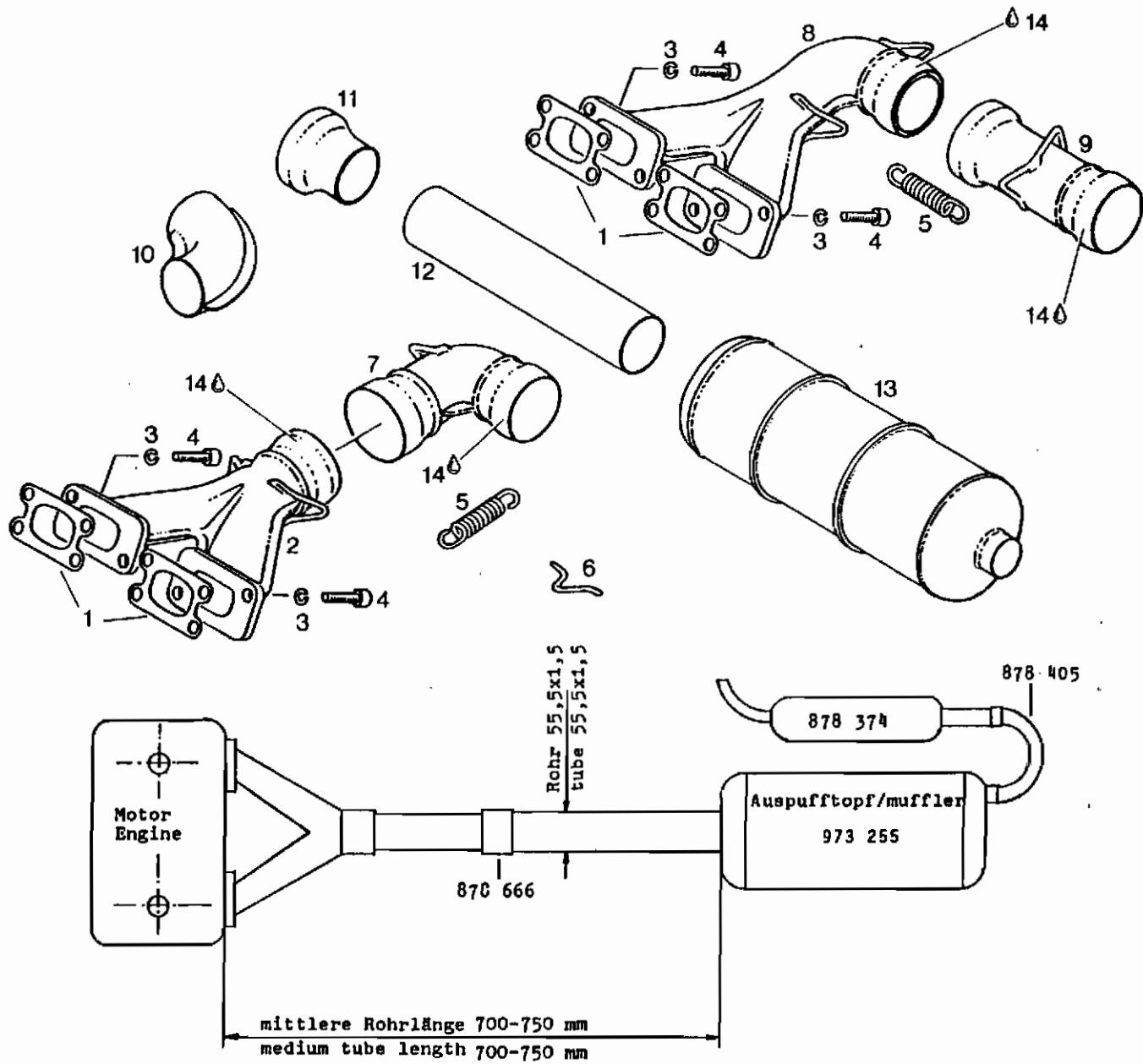
AUSPUFFANLAGE, AUSFUEHRUNG B R D
EXHAUST SYSTEM, CONFIGURATION F R G

BILD-NR. ILL. NO.	TEILE-NR. PART NO.	B E Z E I C H N U N G D E S C R I P T I O N	STUECK QTY.
1	831 841	DICHTUNG 1 / GASKET 1.....	2
2	878 936	AUSPUFFKRUEMMER KPL. EXHAUST MANIFOLD ASSY..... M I T 3 EINHAENGEEOESEN W I T H 3 HOOKS	1
3	945 752	FEDERRING DIN 128-A8-FST / LOCK WASHER A8	4
4	240 081	ZYL.SCHRAUBE M8X25 DIN 912 ALLEN SCREW M8X25..... ANZUGSDREHMOMENT 22 NM TIGHTENING TORQUE 22 NM (195 IN.LB.)	4
5	938 790	ZUGFEDER / SPRING..... FUER EINHAENGEEOESENABSTAND 75 MM FOR HOOK DISTANCE 75 MM (2,95 INCH)	6
6	853 355	EINHAENGOESE / HOOK.....	6
7	878 818	VERBINDUNGSROHR KPL. / BENT TUBE ASSY.,... M I T 4 EINHAENGEEOESEN W I T H 4 HOOKS	1
8	879 144	AUSPUFFKRUEMMER KPL. EXHAUST MANIFOLD ASSY.,..... M I T 3 EINHAENGEEOESEN W I T H 3 HOOKS	1
9	879 360	VERBINDUNGSROHR KPL. CONNECTING TUBE ASSY.,..... M I T FEDEREINHAENGUNG W I T H HOOKS	1
10	878 677	BOGEN KPL. / BENT TUBE ASSY.,.....	2
11	878 666	KUGELPFANNE / BALL JOINT.....	1
12	973 280	EINSTROEMROHR 300 MM / INLET TUBE 300 MM.	1
13	973 255	RUMPFTOPF WG KPL. GESCHW. 60MM MUFFLER ASSY. 60 MM.....	1
14	N 297 431	LOCTITE ANTI-SEIZE 76710 LOCTITE ANTI-SEIZE 10 GR.,..... 10 GR., ZUR VERHINDERUNG VON PASSUNGSROST TO PREVENT METAL GALLING	N BED AS REQ

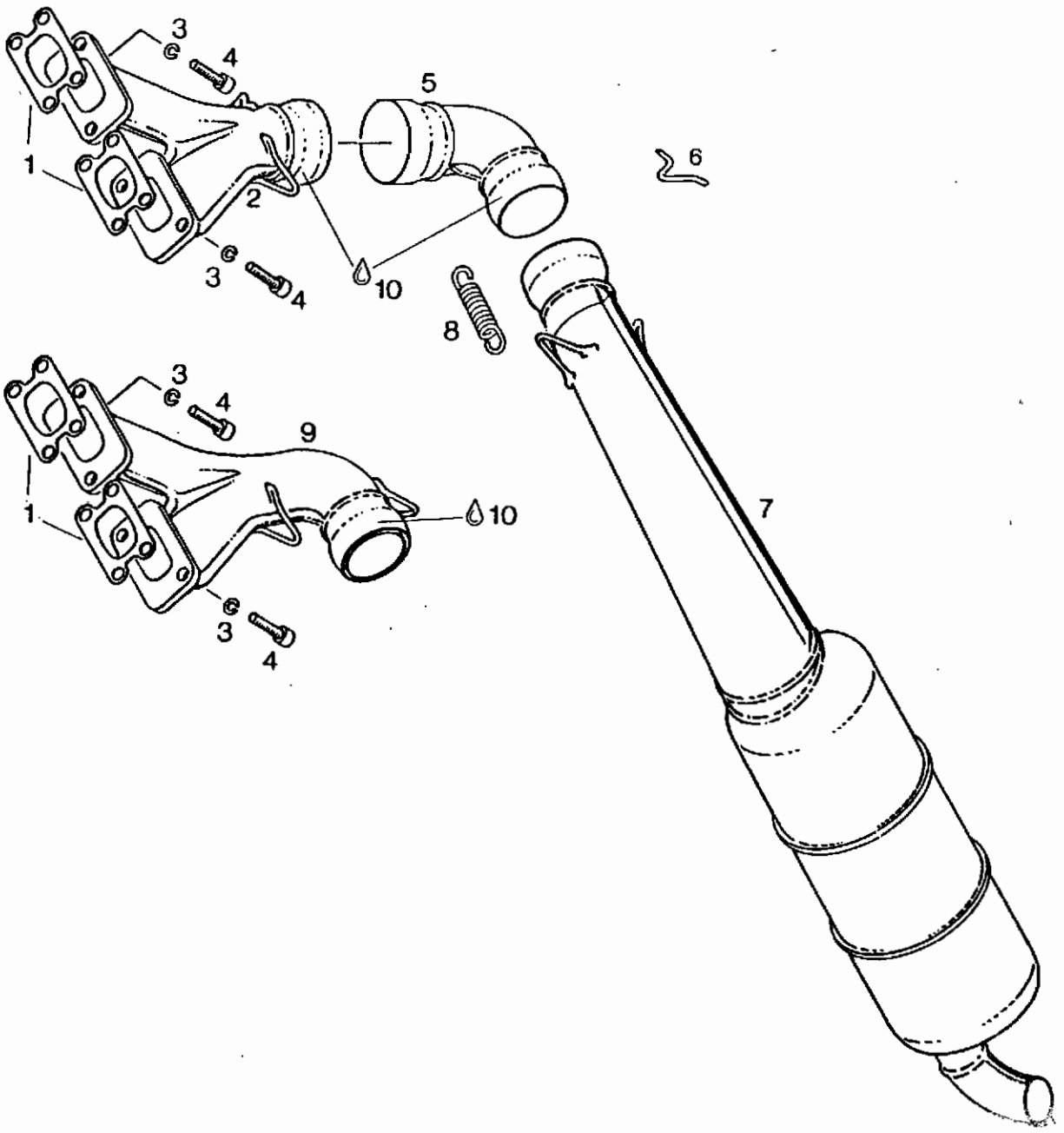

AUSPUFFANLAGE, AUSFUEHRUNG G E R A D E
EXHAUST SYSTEM, CONFIGURATION S T R A I G H T

BILD-NR. ILL. NO.	TEILE-NR. PART NO.	B E Z E I C H N U N G D E S C R I P T I O N	STUECK QTY.
1	831 841	DICHTUNG 1 / GASKET 1.....	2
2	878 936	AUSPUFFKRUEMMER KPL. EXHAUST MANIFOLD ASSY..... M I T 3 EINHAENGEEOESEN W I T H 3 HOOKS	1
3	945 752	FEDERRING DIN 128-A8-FST / LOCK WASHER A8	4
4	240 081	ZYL.SCHRAUBE M8X25 DIN 912 ALLEN SCREW M8X25..... ANZUGSDREHMOMENT 22 NM TIGHTENING TORQUE 22 NM (195 IN.LB.)	4
5	N 973 180	VERBINDUNGSBOGEN KPL. CONNECTING ELBOW ASSY..... O H N E EINHAENGEEOESEN W I T H O U T HOOKS	1
5	N 973 182	VERBINDUNGSBOGEN KPL. CONNECTING ELBOW ASSY..... M I T 6 EINHAENGEEOESEN W I T H 6 HOOKS	1
6	853 355	EINHAENGOESE / HOOK.....	6
7	973 192	AUSPUFFTOPF KPL. / MUFFLER ASSY..... AUSFUEHRUNG G E R A D E M I T 3 EINHAENGEEOESEN CONFIGURATION S T R A I G H T W I T H 3 HOOKS	1
8	N 938 795	ZUGFEDER EBL 66 / SPRING 66..... FUER EINHAENGEEOESENABSTAND 66 MM FOR HOOK DISTANCE 66 MM (2,6 INCH)	6
9	879 144	AUSPUFFKRUEMMER KPL. EXHAUST MANIFOLD ASSY..... M I T 3 EINHAENGEEOESEN W I T H 3 HOOKS	1
10	N 297 431	LOCTITE ANTI-SEIZE 76710 LOCTITE ANTI-SEIZE 10 GR..... 10 GR., ZUR VERHINDERUNG VON PASSUNGSROST TO PREVENT METAL GALLING	N BED AS REQ

AUSPUFFANLAGE, AUSFUEHRUNG S I D E M O U N T
 EXHAUST SYSTEM, CONFIGURATION S I D E M O U N T



BILD-NR. ILL. NO.	TEILE-NR. PART NO.	BEZEICHNUNG DESCRIPTION	STUECK QTY.
1	831 841	DICHTUNG 1 / GASKET 1.....	2
2	878 936	AUSPUFFKRUEMMER KPL. EXHAUST MANIFOLD ASSY..... MIT 3 EINHAENGEDESEN WITH 3 HOOKS	1
3	945 752	FEDERRING DIN 128-A8-FST / LOCK WASHER A8	4
4	240 081	ZYL.SCHRAUBE M8X25 DIN 912 ALLEN SCREW M8X25..... ANZUGSDREHMOMENT 22 NM TIGHTENING TORQUE 22 NM (195 IN.LB.)	4
5	N 973 180	VERBINDUNGSBOGEN KPL. CONNECTING ELBOW ASSY..... OHNE EINHAENGEDESEN WITHOUT HOOKS	1

BILD-NR. ILL. NO.	TEILE-NR. PART NO.	B E Z E I C H N U N G D E S C R I P T I O N	STUECK QTY.
5	N 973 182	VERBINDUNGSBOGEN KPL. CONNECTING ELBOW ASSY.,..... M I T 6 EINHAENGEDESEN W I T H 6 HOOKS	1
6	853 355	EINHAENGOESE / HOOK.....	9
7	N 973 197	AUSPUFFTOPF KPL. / MUFFLER ASSY..... AUSFUEHRUNG S I D E M O U N T O H N E EINHAENGEDESEN CONFIGURATION S I D E M O U N T W I T H O U T HOOKS	1
7	973 198	AUSPUFFTOPF KPL. / MUFFLER ASSY..... AUSFUEHRUNG S I D E M O U N T M I T 3 EINHAENGEDESEN CONFIGURATION S I D E M O U N T W I T H 3 HOOKS	1
8	938 795	ZUGFEDER EBL 66 / SPRING 66..... FUER EINHAENGEDESENABSTAND 66 MM FOR HOOK DISTANCE 66 MM (2,6 INCH)	6
9	879 144	AUSPUFFKRUEMMER KPL. EXHAUST MANIFOLD ASSY.,..... M I T 3 EINHAENGEDESEN W I T H 3 HOOKS	1
10	N 297 431	LOCTITE ANTI-SEIZE 76710 LOCTITE ANTI-SEIZE 10 GR.,..... 10 GR., ZUR VERHINDERUNG VON PASSUNGSROST TO PREVENT METAL GALLING	N BED AS REQ

AUSPUFFANLAGE, AUSFUEHRUNG 2 X 90 G R A D
 EXHAUST SYSTEM, CONFIGURATION 2 X 90
 D E G R E E S

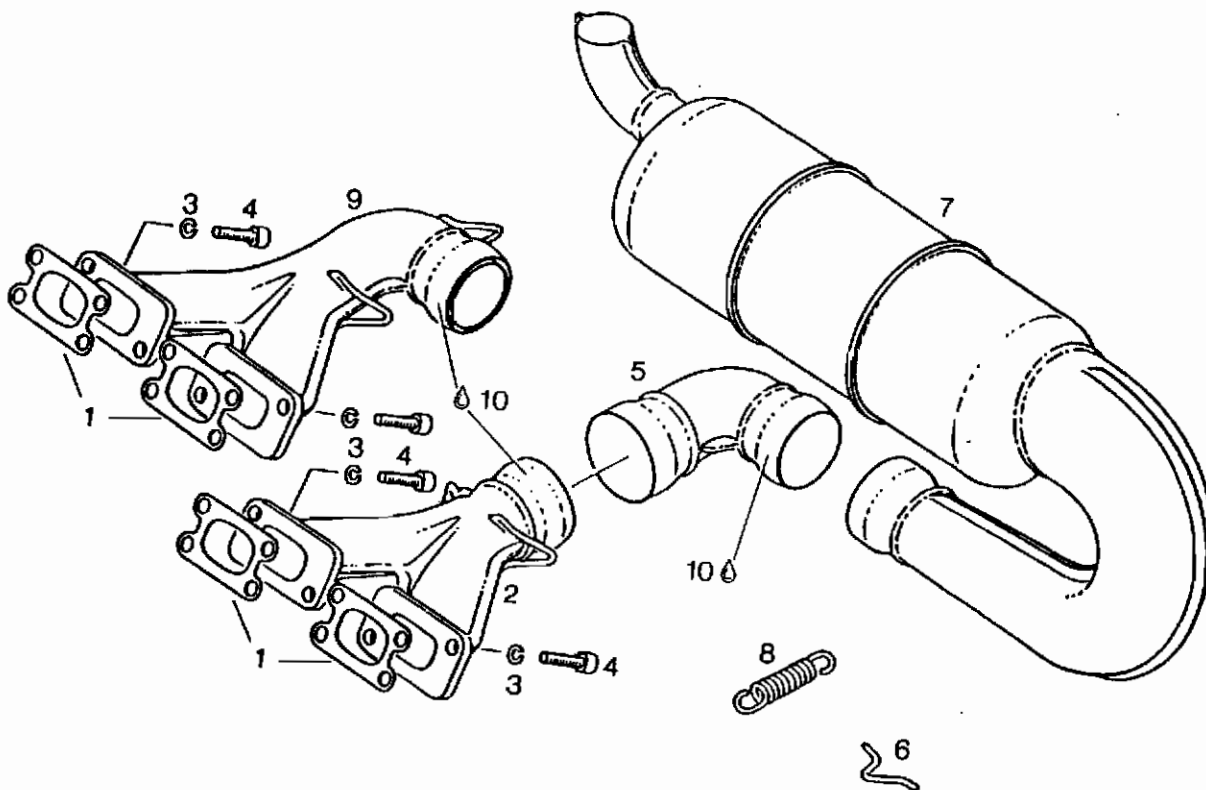

BILD-NR. ILL. NO.	TEILE-NR. PART NO.	BEZEICHNUNG DESCRIPTION	STUECK. QTY.
1	831 841	DICHTUNG 1 / GASKET 1.....	2
2	878 936	AUSPUFFKRUEMMER KPL. EXHAUST MANIFOLD ASSY..... MIT 3 EINHAENGEEOESEN WITH 3 HOOKS	1
3	945 752	FEDERRING DIN 128-A8-FST / LOCK WASHER A8	4
4	240 081	ZYL.SCHRAUBE M8X25 DIN 912 ALLEN SCREW M8X25..... ANZUGSDREHMOMENT 22 NM TIGHTENING TORQUE 22 NM (195 IN.LB.)	4
5	973 194	AUSPUFFTOPF KPL. / MUFFLER ASSY..... AUSFUEHRUNG 2 X 90 G R A D OHNE EINHAENGEEOESEN CONFIGURATION 2 X 90 D E G R E E S WITHOUT HOOKS	1

BILD-NR. ILL. NO.	TEILE-NR. PART NO.	B E Z E I C H N U N G D E S C R I P T I O N	STUECK QTY.
5	N 973 195	AUSPUFFTOPF KPL. / MUFFLER ASSY.,..... AUSFUEHRUNG 2 X 90 G R A D M I T 4 EINHAENGEEOESEN CONFIGURATION 2 X 90 D E G R E E S W I T H 4 HOOKS	1
6	853 355	EINHAENGOESE / HOOK.....	3
7	938 795	ZUGFEDER EBL 66 / SPRING 66..... FUER EINHAENGEEOESENABSTAND 66 MM FOR HOOK DISTANCE 66 MM (2,6 INCH)	3
8	N 297 431	LOCTITE ANTI-SEIZE 76710 LOCTITE ANTI-SEIZE 10 GR.,..... 10 GR., ZUR VERHINDERUNG VON PASSUNGSROST TO PREVENT METAL GALLING	N BED AS REQ

AUSPUFFANLAGE, AUSFUEHRUNG 1 X 90 GRAD
 MIT VERBINDUNGSBOGEN
 EXHAUST SYSTEM, CONFIGURATION 1 X 90
 DEGREES, WITH CONNECTING ELBOW

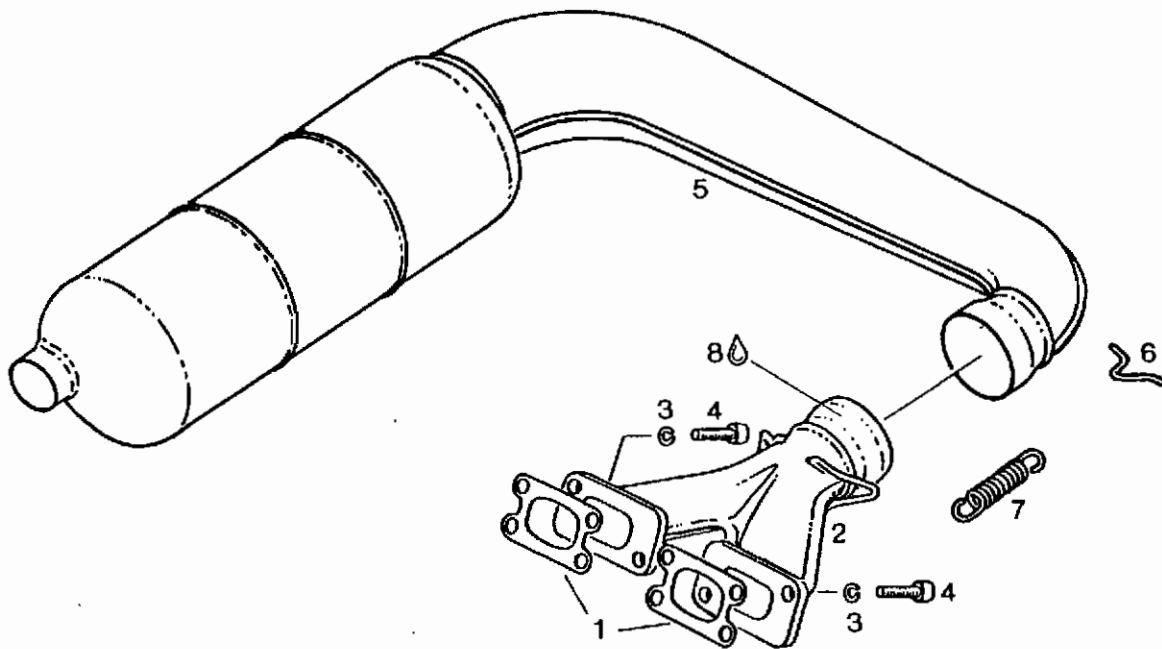

BILD-NR. ILL. NO.	TEILE-NR. PART NO.	BEZEICHNUNG DESCRIPTION	STUECK QTY.
1	831 841	DICHTUNG 1 / GASKET 1.....	2
2	878 936	AUSPUFFKRUEMMER KPL. EXHAUST MANIFOLD ASSY..... MIT 3 EINHAENGEEOESEN WITH 3 HOOKS	1
3	945 752	FEDERRING DIN 128-A8-FST / LOCK WASHER A8	4
4	240 081	ZYL.SCHRAUBE M8X25 DIN 912 ALLEN SCREW M8X25..... ANZUGSDREHMOMENT 22 NM TIGHTENING TORQUE 22 NM (195 IN.LB.)	4
5	973 180	VERBINDUNGSBOGEN KPL. CONNECTING ELBOW ASSY..... OHNE EINHAENGEEOESEN WITHOUT HOOKS	1

BILD-NR. ILL. NO.	TEILE-NR. PART NO.	B E Z E I C H N U N G D E S C R I P T I O N	STUECK QTY.
5	N 973 184	VERBINDUNGSBOGEN KPL. CONNECTING ELBOW ASSY..... M I T 6 EINHAENGEDESEN W I T H 6 HOOKS	1
6	N 973 274	AUSPUFFTOPF KPL. / MUFFLER ASSY..... AUSFUEHRUNG 1 X 90 G R A D O H N E EINHAENGEDESEN CONFIGURATION 1 X 90 D E G R E E S W I T H O U T HOOKS	1
6	N 973 275	AUSPUFFTOPF KPL. / MUFFLER ASSY..... AUSFUEHRUNG 1 X 90 G R A D M I T 4 EINHAENGEDESEN CONFIGURATION 1 X 90 D E G R E E S W I T H 4 HOOKS	1
7	853 355	EINHAENGESE / HOOK..... FUER AUSFUEHRUNG MIT AUSPUFFTOPF 973 274 UND VERBINDUNGSBOGEN 973 180 (OHNE EINHAENGEDESEN). FOR CONFIGURATION WITH MUFFLER 973 274 AND CONNECTING ELBOW 973 180 (WITHOUT HOOKS).	9
8	938 795	ZUGFEDER EBL 66 / SPRING 66..... FUER EINHAENGEDESENABSTAND 66 MM FOR HOOK DISTANCE 66 MM (2,6 INCH)	6
9	297 431	LOCTITE ANTI-SEIZE 76710 LOCTITE ANTI-SEIZE 10 GR..... 10 GR., ZUR VERHINDERUNG VON PASSUNGSROST TO PREVENT METAL GALLING	N BED AS REQ

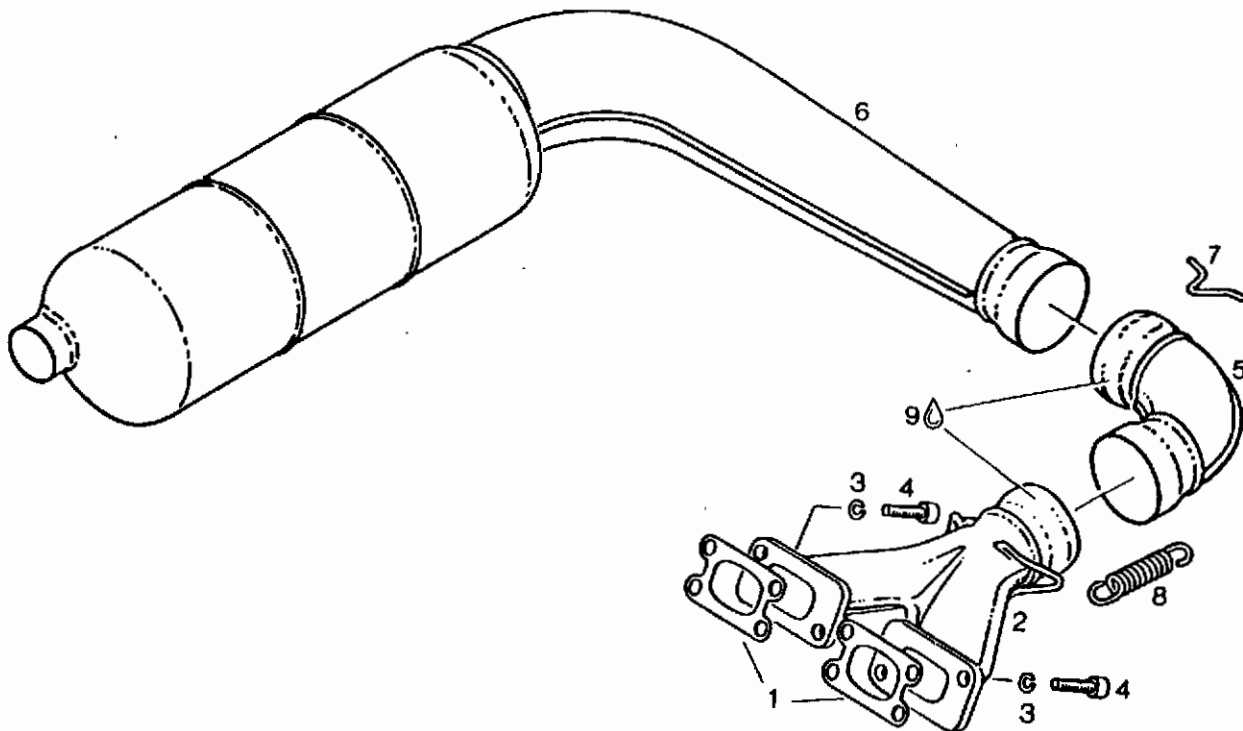
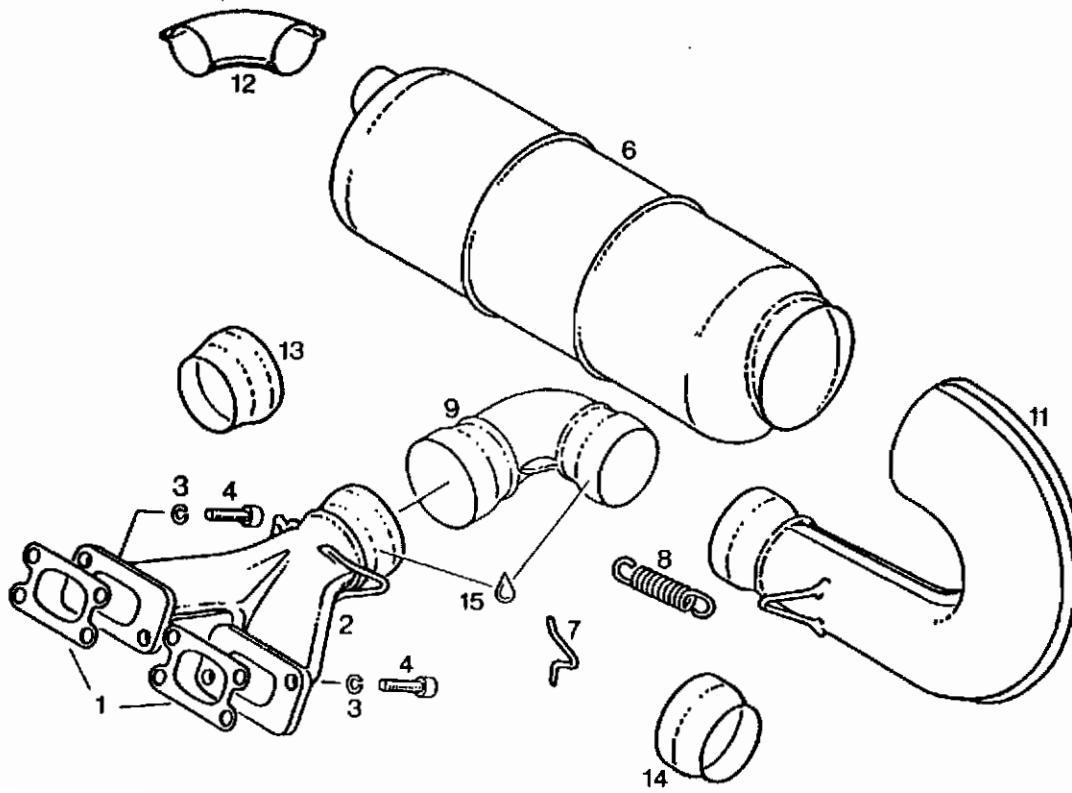
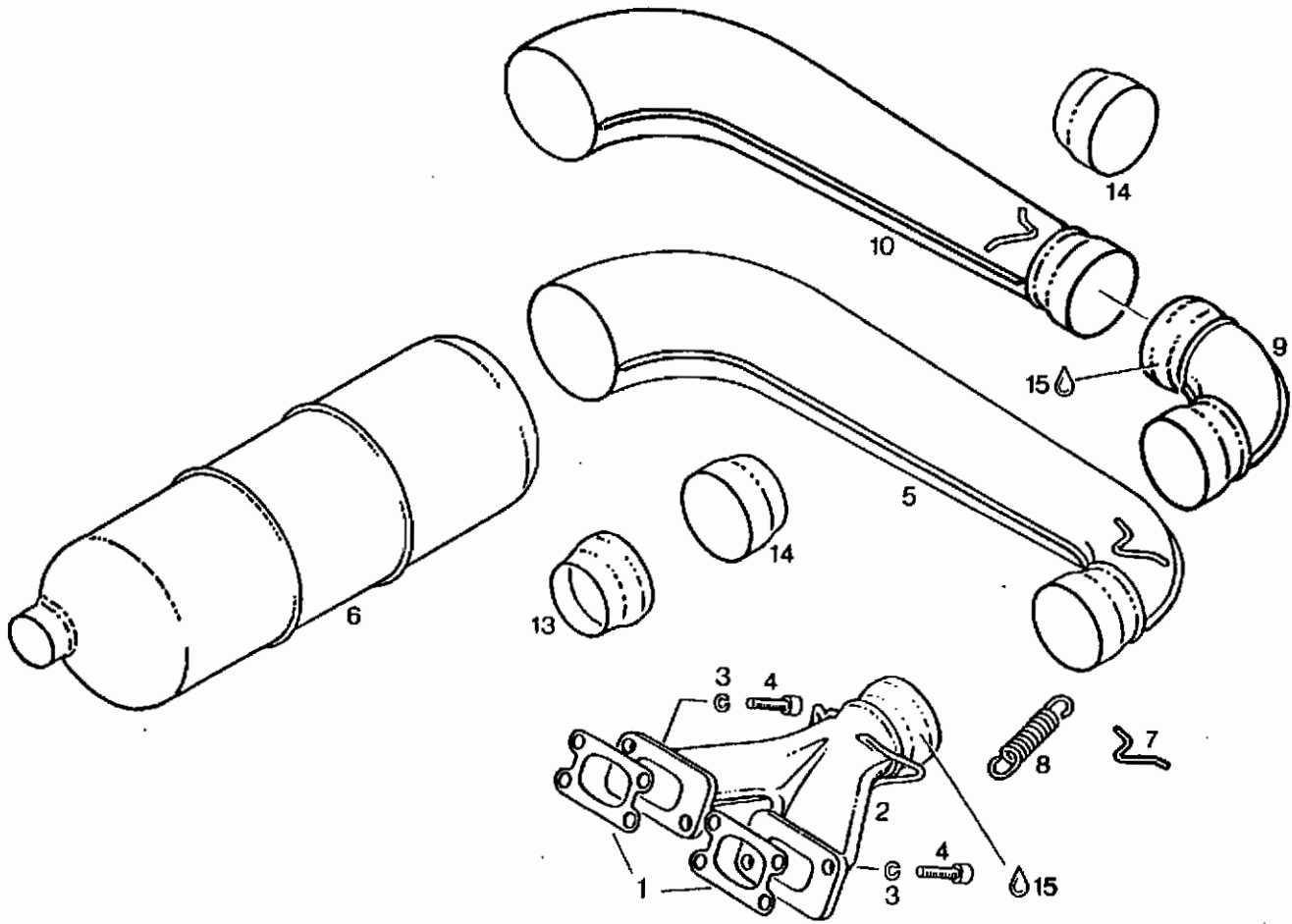

AUSPUFFANLAGEN - EINZELTEILE
EXHAUST SYSTEMS - SINGLE PARTS

BILD-NR. ILL. NO.	TEILE-NR. PART NO.	B E Z E I C H N U N G D E S C R I P T I O N	STUECK QTY.

1	831 841	DICHTUNG 1 / GASKET 1.....	2
2	878 936	AUSPUFFKRUEMMER KPL. EXHAUST MANIFOLD ASSY..... M I T 3 EINHAENGEEOESEN W I T H 3 HOOKS	1
3	945 752	FEDERRING DIN 128-A8-FST / LOCK WASHER A8	4
4	840 991 240 081	ZYL.SCHRAUBE M8X30 ²⁵ DIN 912 ALLEN SCREW M8X30 ²⁵ ANZUGSDREHMOMENT 22 NM TIGHTENING TORQUE 22 NM (195 IN.LB.)	4
5	N 973 540	EINSTROEMBOGEN KPL. / INLET CONE ASSY.,... FUER AUSFUEHRUNG 2 X 90 G R A D, M I T 3 EINHAENGEEOESEN FOR CONFIGURATION 2 X 90 D E G R E E S, W I T H 3 HOOKS	1
6	N 973 175	RUMPFTOPF WG KPL. GESCHW. 80MM MUFFLER ASSY., 80 MM.....	1
7	853 355	EINHAENGOESE / HOOK.....	9
8	N 938 795	ZUGFEDER EBL 66 / SPRING 66..... FUER EINHAENGEEOESENABSTAND 66 MM FOR HOOK DISTANCE 66 MM (2,6 INCH)	6
9	N 973 180	VERBINDUNGSBOGEN KPL. CONNECTING ELBOW ASSY.,..... O H N E EINHAENGEEOESEN W I T H O U T HOOKS	1
10	N 973 546	EINSTROEMBOGEN KPL. / INLET CONE ASSY.,... FUER AUSFUEHRUNG 1 X 90 G R A D, M I T 3 EINHAENGEEOESEN FOR CONFIGURATION 1 X 90 D E G R E E S, W I T H 3 HOOKS	1
11	N 973 544	EINSTROEMBOGEN KPL. / INLET CONE ASSY.,... FUER AUSFUEHRUNG S I D E M O U N T, M I T 3 EINHAENGEEOESEN FOR CONFIGURATION S I D E M O U N T, W I T H 3 HOOKS	1
12	N 879 920	AUSSTROEMBOGEN KPL. / OUTLET ELBOW ASSY.,	1

BILD-NR. ILL. NO.	TEILE-NR. PART NO.	B E Z E I C H N U N G D E S C R I P T I O N	STUECK QTY.
13	N 878 660	KUGELSTUTZEN / BALL JOINT..... FUER AUSPUFFKRUEMMER FOR EXHAUST MANIFOLD	1
14	N 878 666	KUGELPFANNE / BALL JOINT..... FUER EINSTROEMBOGEN FOR INLET CONES	1
15	N 297 431	LOCTITE ANTI-SEIZE 76710 LOCTITE ANTI-SEIZE 10 GR.,..... 10 GR., ZUR VERHINDERUNG VON PASSUNGSROST TO PREVENT METAL GALLING	N BED AS REQ

NACHDAEMPFER - ANLAGE
 AFTER-MUFFLER - SYSTEM



BILD-NR. ILL. NO.	TEILE-NR. PART NO.	B E Z E I C H N U N G D E S C R I P T I O N	STUECK QTY.
1	878 405	ZWISCHENKRUEMMER / ELBOW.....	1
2	985 165	ROHRSCHELLE 1 5/8-41 / CLAMP 1 5/8-41..	1
3 - 4	878 374	NACHDAEMPFER KPL. / AFTER MUFFLER ASSY. MIT AUSSTROEMROHR WITH OUTLET TUBE	1
3	878 372	NACHDAEMPFER KPL. / AFTER MUFFLER ASSY..	1
4	979 780	AUSSTROEMROHR / OUTLET TUBE.....	1
5	853 530	SCHELLE / CLAMP.....	1

BILD-NR.	TEILE-NR.	B E Z E I C H N U N G	STUECK
ILL. NO.	PART. NO.	D E S C R I P T I O N	QTY.
6	240 931	SK-SCHRAUBE M6X30 DIN 931 HEX. SCREW M8X30.....	1
7	945 751	FEDERRING DIN 128-A6-FST / LOCK WASHER A6	1
8	242 211	SK-MUTTER M6 DIN 934 / HEX. NUT M6.....	1

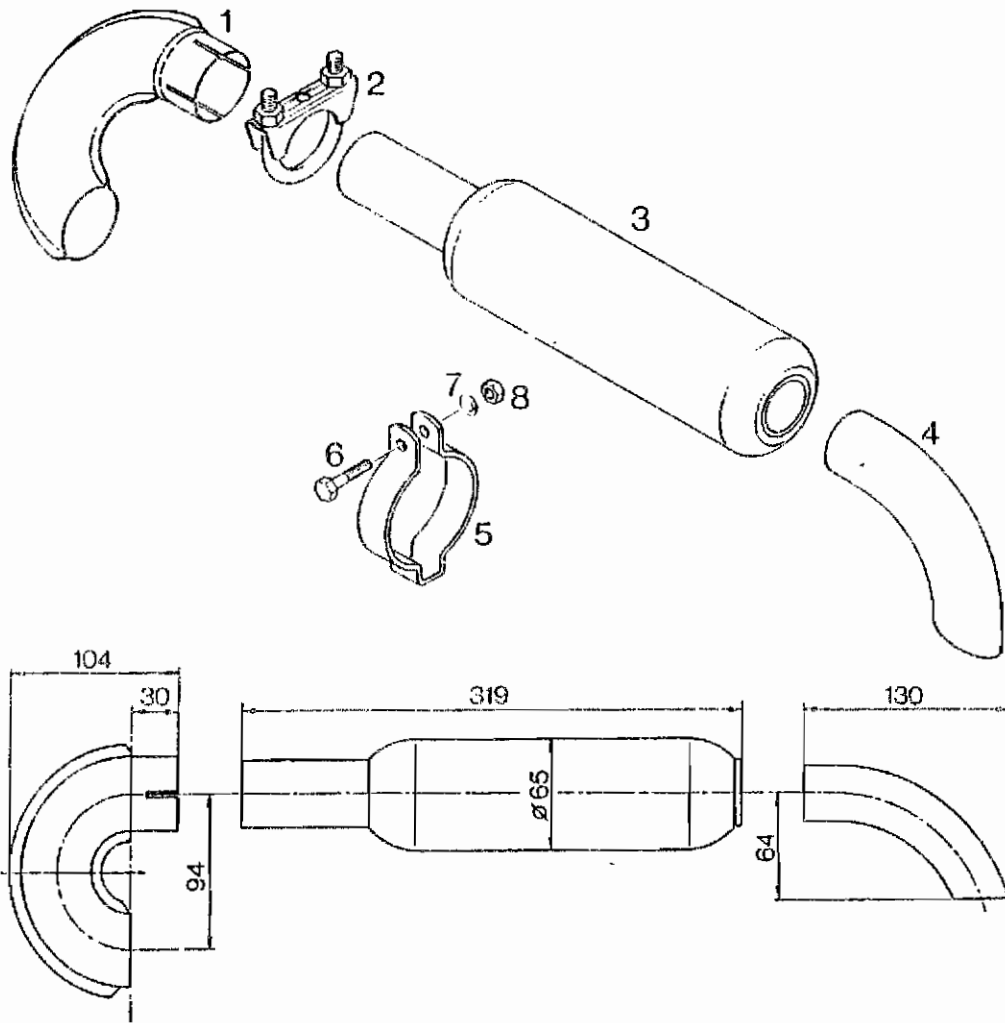
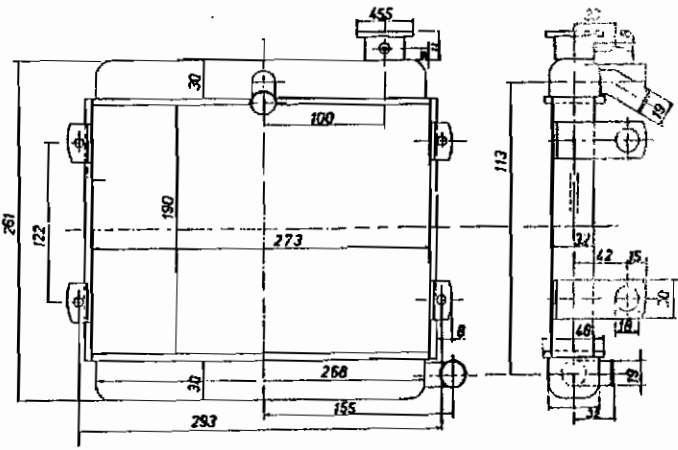
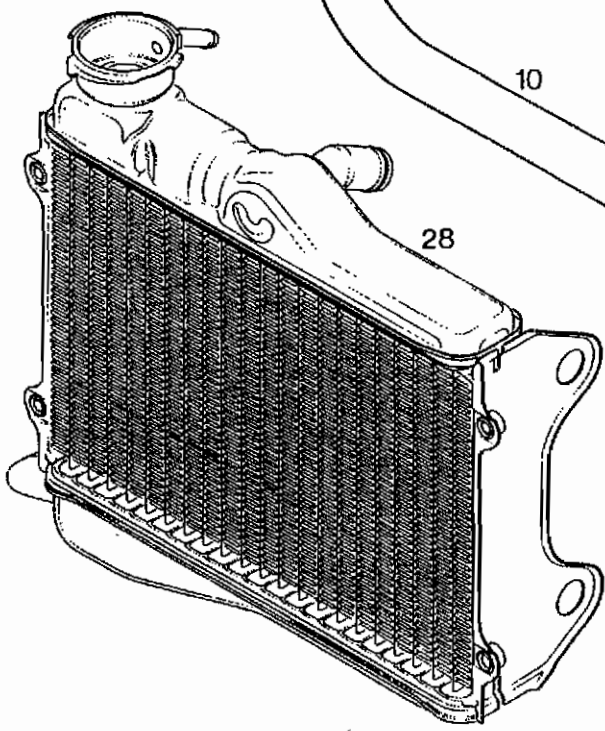
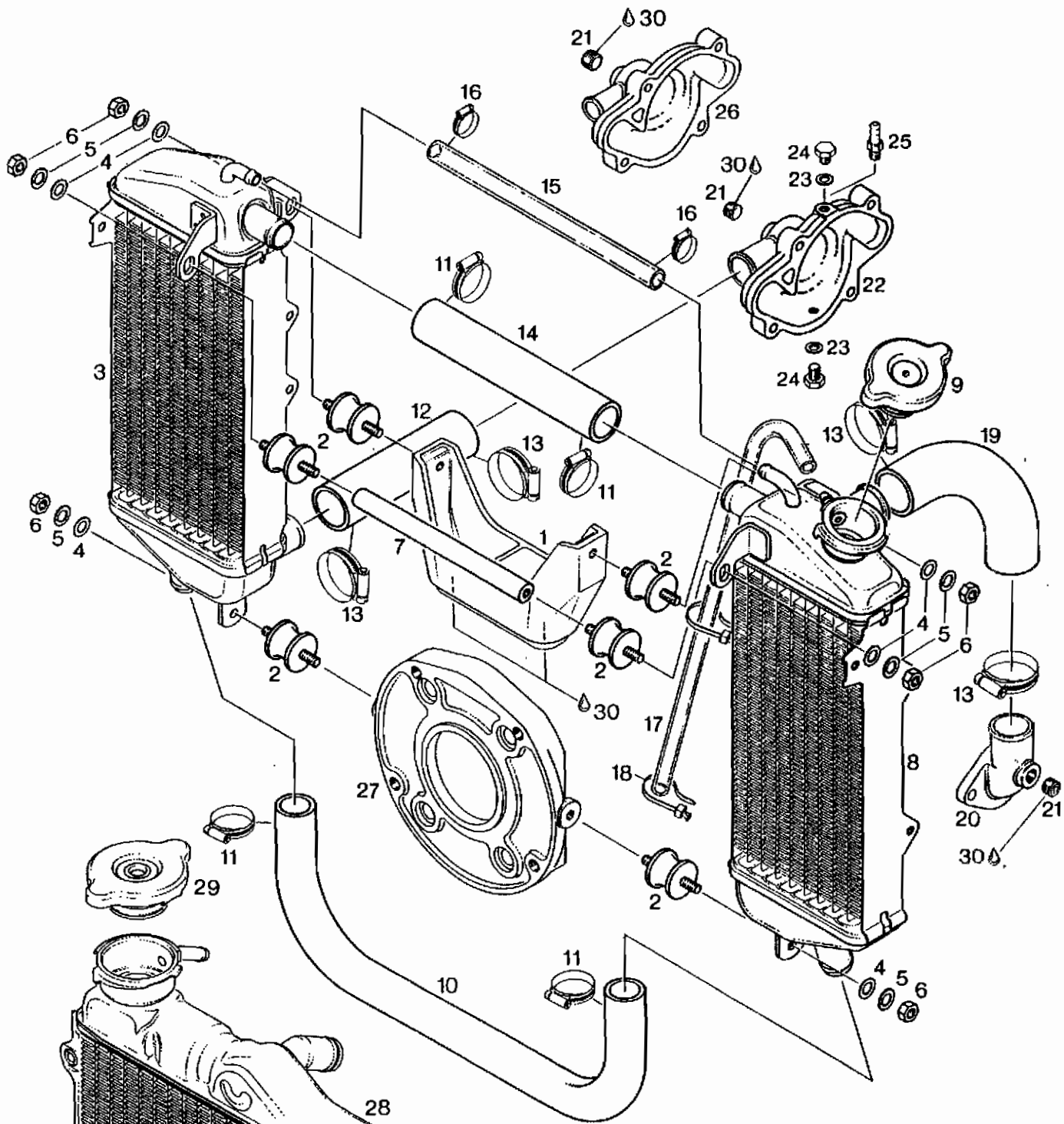

KUEHLER
RADIATOR

BILD-NR. ILL. NO.	TEILE-NR. PART NO.	B E Z E I C H N U N G D E S C R I P T I O N	STUECK QTY.
1 - 19	N 881 412	KUEHLERSATZ / RADIATOR SET.....	1
1	951 860	KUEHLERTRAEGER / RADIATOR BRACKET.....	1
2	N 260 657	RUNDPUFFER 25X20XM6 / RUBBER 25X20XM6....	6
3	N 995 912	KUEHLER OHNE EINFUELLSTUTZEN RADIATOR, LEFT.....	1
4	244 211	SCHEIBE 6,4 DIN 134 / WASHER 6,4.....	6
5	945 751	FEDERRING DIN 128-A6-FST / LOCK WASHER A6	6
6	242 211	SK-MUTTER M6 DIN 934 / HEX. NUT M6.....	6
7	847 600	DISTANZROHR / DISTANCE TUBE.....	1
8	N 995 917	KUEHLER MIT EINFUELLSTUTZEN RADIATOR, RIGHT.....	1
9	N 922 071	KUEHLERVERSCHLUSS / RADIATOR SCREW CAP...	1
10	N 922 190	KUEHLWASSERKRUEMMER / WATER TUBE.....	1
11	951 870	SCHNECKENGEWINDESCHELLE 16-25 CLIP 16-25.....	4
12	922 114	VERBINDUNGSSCHLAUCH 110 MM CONNECTING HOSE 110 MM.....	1
13	951 880	SCHNECKENGEWINDESCHELLE 20-32 CLIP 20-32.....	4
14	N 922 124	VERBINDUNGSSCHLAUCH 150 MM CONNECTING HOSE 150 MM.....	1
15	N 956 261	KUEHLWASSERSCHLAUCH 200 MM RADIATOR HOSE.....	1
16	951 240	SCHLAUCHSCHELLE 12 / CLAMP 12.....	2
17	974 542	KRAFTSTOFFSCHLAUCH 250 MM / PIPE 250 MM..	1
18	866 710	KABELBINDER 20 MM / CLAMP 20 MM.....	2
19	922 113	SCHLAUCHBOGEN / BENT HOSE.....	1
20	922 062	ABLAUFKRUEMMER / BENT OUTLET SOCKET.....	1

BILD-NR. ILL. NO.	TEILE-NR. PART NO.	B E Z E I C H N U N G D E S C R I P T I O N	STUECK QTY.
21	240 480	VERSCHLUSSSCHRAUBE 1/8-27NPT PLUG SCREW 1/8-27NPT.....	2
22	N 222 068	WASSERPUMPENGEHAEUSE / WATER PUMP HOUSING ZULAUF DURCHMESSER 20 MM INTAKE DIAMETER 20 MM (0,787 INCH)	1
23	N 830 890	DICHTRING 6,2/8,9/1 GASKET RING 6,2/8,9/1.....	2
24	N 841 580	SK-SCHRAUBE M6X8 DIN 933 HEX. SCREW M6X8.....	2
25	N 940 557	SCHLAUCHTUELLE M6 / HOSE NIPPLE M6..... FUER ENTLUEFTUNG BEI EINBAUWEISE DES MOTORS MIT ZUENDKERZEN NACH UNTEN FOR EVACUATION OF AIR, AT INSTALLATION OF ENGINE WITH SPARK PLUGS DOWN	1
26	922 015	WASSERPUMPENGEHAEUSE / WATER PUMP HOUSING ZULAUF DURCHMESSER 13 MM INTAKE DIAMETER 13 MM (0,512 INCH)	1
27	910 505	ZWISCHENFLANSCH / ADAPTOR.....	1
28	995 695	KUEHLER / RADIATOR.....	1
29	N 922 071	KUEHLERVERSCHLUSS / RADIATOR SCREW CAP...	1
30	297 386	SILASTIC 732 RTV SILASTIC 732 RTV, 100 GR.,..... 100 GR.	N BED AS REQ

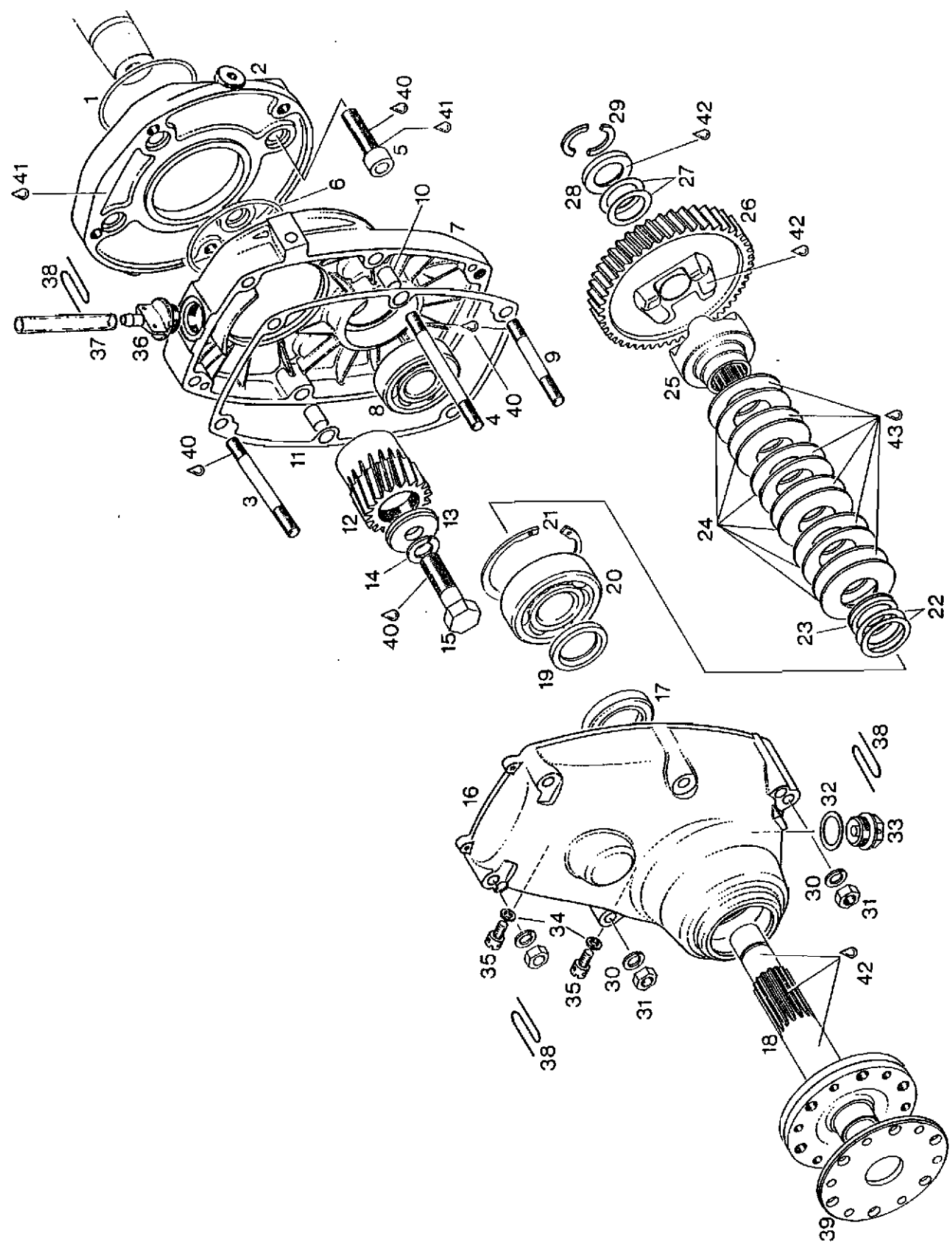

UNTERSETZUNGSGETRIEBE I=2,00, I=2,24 ODER I=2,58
 REDUCTION GEARBOX I=2,00, I=2,24 OR I=2,58

BILD-NR. ILL. NO.	TEILE-NR. PART NO.	B E Z E I C H N U N G D E S C R I P T I O N	STUECK QTY.
1	850 430	O-RING 75-2,5 NBR 70-80 SH O-RING 75-2,5.....	1
2	N 910 505	ZWISCHENFLANSCH / ADAPTOR.....	1
3	841 901	STIFTSCHRAUBE M8X91,5 / STUD M8X91,5..... ANZUGSDREHMOMENT 8 NM TIGHTENING TORQUE 8 NM (70 IN.LB.)	2
4	841 911	STIFTSCHRAUBE M8X103,5 / STUD M8X103,5... ANZUGSDREHMOMENT 8 NM TIGHTENING TORQUE 8 NM (70 IN.LB.)	2
5	841 820	ZYL.SCHRAUBE M10X45 DIN 6912 ALLEN SCREW M10X45..... ANZUGSDREHMOMENT 40 NM TIGHTENING TORQUE 40 NM (350 IN.LB.)	4
6	850 360	O-RING 67,95-2,62 NBR 70-80 SH O-RING 67,95-2,62.....	1
7	N 910 911	GETRIEBEGEHAUSE / GEAR HOUSING.....	1
8	932 091	RK-LAGER 6304 C3 BALL BEARING 6304 C3, 20-52-15.....	1
9	841 881	STIFTSCHRAUBE M8X75 / STUD M8X75..... ANZUGSDREHMOMENT 8 NM TIGHTENING TORQUE 8 NM (70 IN.LB.)	2
10	929 670	PASSHUELSE 10X13 / DOWEL 10X13.....	2
11	N 930 532	DICHTUNG / GASKET.....	1
12	834 020	ANTRIEBSRAD 19 Z / DRIVE GEAR 19 T.,..... FUER I=2,58 FOR I= 2,58	1
12	834 022	ANTRIEBSRAD 21 Z / DRIVE GEAR 21 T.,..... FUER I=2,24 FOR I=2,24	1
12	834 024	ANTRIEBSRAD 20 Z / DRIVE GEAR 20 T.,..... FUER I=2,00 FOR I=2,00	1
13	827 785	SCHEIBE 13/34/5 / WASHER 13/34/5.....	1
14	945 766	HOCHSPANNRING VHV 13 DIN 6905A LOCK WASHER VHV 13.....	1

BILD-NR. ILL. NO.	TEILE-NR. PART NO.	B E Z E I C H N U N G D E S C R I P T I O N	STUECK QTY.
15	841 656	SK-SCHRAUBE 1/2-20UNFX50 HEX. SCREW 1/2-20UNFX50..... ANZUGSDREHMOMENT 60 NM TIGHTENING TORQUE 60 NM (530 IN.LB.)	1
16	N 910 371	GETRIEBEBECKEL / GEAR COVER.....	1
17	850 055	WD-RING AS 30X47X7/7,5 SI OIL SEAL 30X47X7/7,5.....	1
18	N 837 025	PROPELLERWELLE / PROPELLER SHAFT.....	1
19	827 850	RADIUSSCHEIBE 26/36/4,5 DISTANCE RING 26/36/4,5.....	1
20	932 820	RK-LAGER 6305 C3 BALL BEARING 6305 C3 / 25-62-17.....	1
21	445 070	SICHERUNGSRING 62X2 DIN 472 SNAP RING 62X2.....	1
22	944 470	AUSGLEICHSCHIEBE 25,5/34/0,2 SHIM 25,5/34/0,2.....	N BED AS REQ
22	944 471	AUSGLEICHSCHIEBE 25,5/34/0,3 SHIM 25,5/34/0,3.....	N BED AS REQ
22	944 472	AUSGLEICHSCHIEBE 25,5/34/0,5 SHIM 25,5/34/0,5.....	N BED AS REQ
22	944 473	AUSGLEICHSCHIEBE 25,5/34/1 SHIM 25,5/34/1.....	N BED AS REQ
22	944 474	AUSGLEICHSCHIEBE 25,5/34/0,1 SHIM 25,5/34/0,1.....	N BED AS REQ
23	N 847 620	DISTANZRING 25,2/33/4,5 DISTANCE RING 25,2/33/4,5.....	1
24	939 020	TELLERFEDER B50 DIN 2093 DISK SPRING B50.....	12
25	N 958 770	KLAUENNABE / DOG HUB.....	1
26	N 834 100	KLAUENRAD 49 Z KPL. DOG GEAR 49 T. ASSY.,..... FUER I=2,58 FOR I=2,58	1
26	N 834 102	KLAUENRAD 47 Z KPL. DOG GEAR 47 T. ASSY.,..... FUER I=2,24 FOR I=2,24	1

BILD-NR. ILL. NO.	TEILE-NR. PART NO.	B E Z E I C H N U N G D E S C R I P T I O N	STUECK QTY.
26	N 834 104	KLAUENRAD 40 Z KPL. DOG GEAR 40 T. ASSY..... FUER I=2,00 FOR I=2,00	1
27	944 469	ANLAUFSCHEIBE 20,5/30/0,8 THRUST WASHER 20,5/30/0,8.....	2
28	827 840	WINKELRING / ANGULAR RING.....	1
29	827 860	RINGHAELFTE / RING HALF.....	2
30	945 752	FEDERRING DIN 128-A8-FST / LOCK WASHER A8	6
31	242 201	SK-MUTTER M8 DIN 934 / HEX. NUT M8..... ANZUGSDREHMOMENT 22 NM TIGHTENING TORQUE 22 NM (195 IN.LB.)	6
32	552 280	DICHTRING 18/24/1 / GASKET RING 18/24/1..	1
33	840 270	MAGNETSCHRAUBE M18X1,5 MAGNETIC PLUG M18X1,5.....	1
34	830 890	DICHTRING 6,2/8,9/1 GASKET RING 6,2/8,9/1.....	2
35	841 781	KREUZLOCHSCHRAUBE M6X10 CAP STAN SCREW M6X10.....	2
36	241 925	ENTLUEFTERSCHRAUBE M18X1,5 AIR VENT SCREW M18X1,5.....	1
37	974 532	KRAFTSTOFFSCHLAUCH 70 MM VENT LINE 70 MM.....	1
38		• SICHERUNGSDRAHT WIRE-LOCK	3
39	827 830	DECKSCHEIBE / COVER WASHER.....	1
40	899 785	SCHRAUBENSICHERUNG NIEDRIGFEST LOCTITE 221 VIOLET 10 CC.,..... 10 CCM LOW STRENGTH BOND	N BED AS REQ
41	899 788	LOCTITE 648 GRUEN LOCTITE 648 GREEN 5 GR.,..... SCHRAUBENSICHERUNG HOCHFEST, 5 GR. HIGH STRENGTH BOND	N BED AS REQ
42	297 431	LOCTITE ANTI-SEIZE 76710 LOCTITE ANTI-SEIZE 10 GR.,..... 10 GR., ZUR VERHINDERUNG VON PASSUNGSROST TO PREVENT METAL GALLING	N BED AS REQ

BILD-NR. ILL. NO.	TEILE-NR. PART NO.	B E Z E I C H N U N G D E S C R I P T I O N	STUECK QTY.
43	897 330	LITHIUMSEIFENFETT LITHIUM-BASE GREASE, 250 GR.,..... 250 GR.,	N BED AS REQ

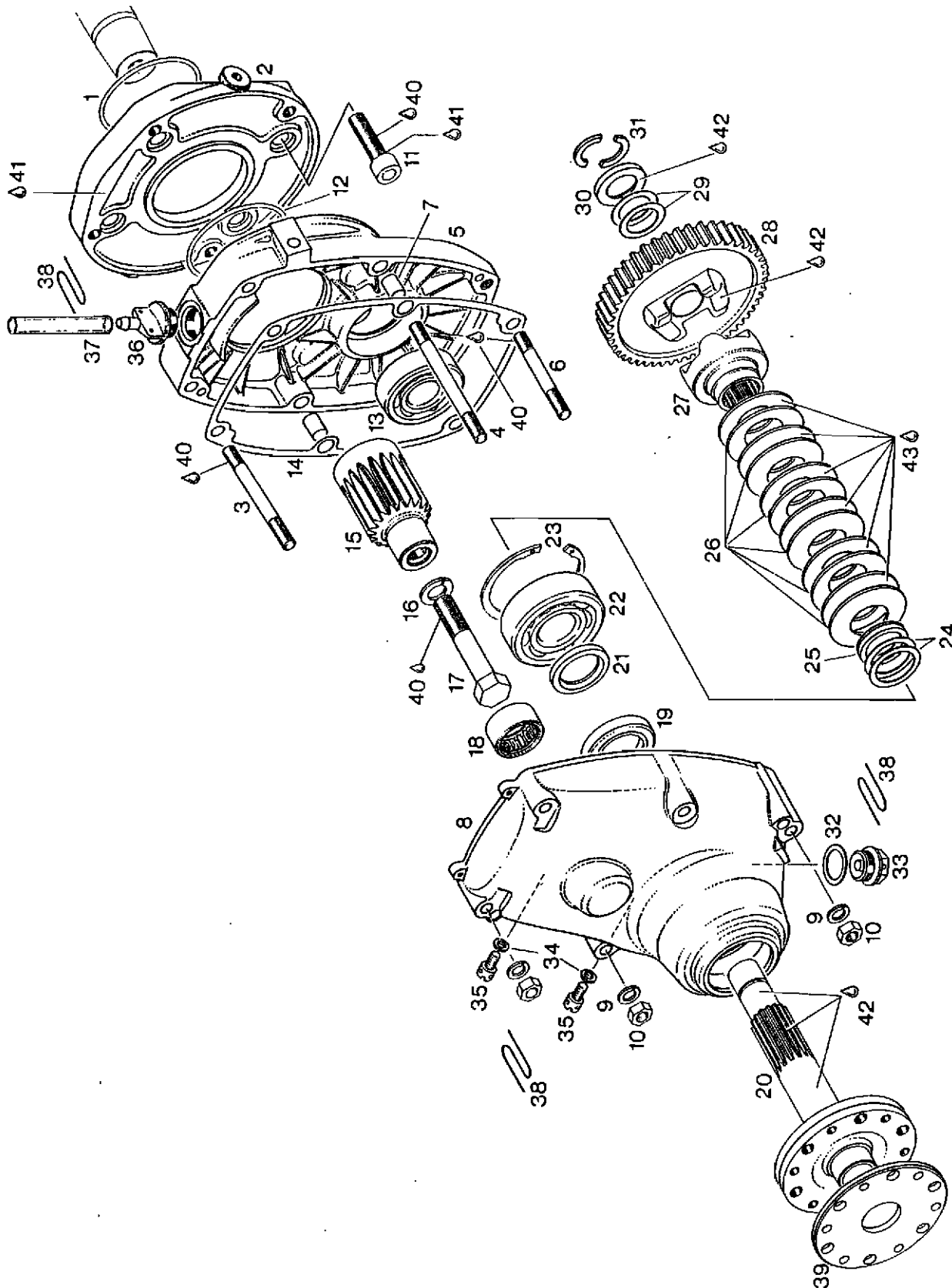

UNTERSETZUNGSGETRIEBE I=3,00
 N U R FÜR AUSFÜHRUNG B R D
 REDUCTION GEAR-BOX I=3,00
 O N L Y FOR CONFIGURATION F R G

BILD-NR. ILL. NO.	TEILE-NR. PART NO.	B E Z E I C H N U N G D E S C R I P T I O N	STUECK QTY.
1	850 430	O-RING 75-2,5 NBR 70-80 SH O-RING 75-2,5.....	1
2 - 10	996 190	GEHAEUSESATZ / GEAR-HOUSING ASSY.,.....	1
2	 ZWISCHENFLANSCH, NICHT ALS ERSATZTEIL LIEFERBAR, KOMPLETT-TEIL 996 190 VERWENDEN ADAPTOR, NOT AVAILABLE AS SPARE PART, USE GEAR-HOUSING ASSY. 996 190	1
3	841 901	STIFTSCHRAUBE M8X91,5 / STUD M8X91,5..... ANZUGSDREHMOMENT 8 NM TIGHTENING TORQUE 8 NM (70 IN.LB.)	2
4	841 911	STIFTSCHRAUBE M8X103,5 / STUD M8X103,5... ANZUGSDREHMOMENT 8 NM TIGHTENING TORQUE 8 NM (70 IN.LB.)	2
5	 GETRIEBEGEHAEUSE, NICHT ALS ERSATZTEIL LIEFERBAR, KOMPLETT-TEIL 996 190 VERWENDEN GEAR HOUSING, NOT AVAILABLE AS SPARE PART, USE GEAR-HOUSING ASSY. 996 190	1
6	841 881	STIFTSCHRAUBE M8X75 / STUD M8X75..... ANZUGSDREHMOMENT 8 NM TIGHTENING TORQUE 8 NM (70 IN.LB.)	2
7	929 670	PASSHUELSE 10X13 / DOWEL 10X13.....	2
8	 GETRIEBEBECKEL, NICHT ALS ERSATZTEIL LIEFERBAR, KOMPLETT-TEIL 996 190 VERWENDEN GEAR COVER, NOT AVAILABLE AS SPARE PART, USE GEAR-HOUSING ASSY. 996 190	1
9	945 752	FEDERRING DIN 128-A8-FST / LOCK WASHER A8	6
10	242 201	SK-MUTTER M8 DIN 934 / HEX. NUT M8..... ANZUGSDREHMOMENT 22 NM TIGHTENING TORQUE 22 NM (195 IN.LB.)	6

BILD-NR. ILL. NO.	TEILE-NR. PART NO.	B E Z E I C H N U N G D E S C R I P T I O N	STUECK QTY.
11	841 820	ZYL.SCHRAUBE M10X45 DIN 6912 ALLEN SCREW M10X45..... ANZUGSDREHMOMENT 40 NM TIGHTENING TORQUE 40 NM (350 IN.LB.)	4
12	850 360	O-RING 67,95-2,62 NBR 70-80 SH O-RING 67,95-2,62.....	1
13	932 091	RK-LAGER 6304 C3 BALL BEARING 6304 C3, 20-52-15.....	1
14	930 532	DICHTUNG / GASKET.....	1
15	834 025	ANTRIEBSRAD 18 Z / DRIVE GEAR 18 T.,..... FUER I=3,00 FOR I=3,00	1
16	945 766	HOCHSPANNRING VHV 13 DIN 6905A LOCK WASHER VHV 13.....	1
17	941 051	SK-SCHRAUBE 1/2-20UNFX75 HEX. SCREW 1/2-20UNFX75..... ANZUGSDREHMOMENT 60 NM TIGHTENING TORQUE 60 NM (530 IN.LB.)	1
18	832 300	NADELHUELSE 25X32X16 NEEDLE BEARING 25X32X16.....	1
19	850 055	WD-RING AS 30X47X7/7,5 SI OIL SEAL 30X47X7/7,5.....	1
20	837 025	PROPELLERWELLE / PROPELLER SHAFT.....	1
21	827 850	RADIUSSCHEIBE 26/36/4,5 DISTANCE RING 26/36/4,5.....	1
22	932 820	RK-LAGER 6305 C3 BALL BEARING 6305 C3 / 25-62-17.....	1
23	445 070	SICHERUNGSRING 62X2 DIN 472 SNAP RING 62X2.....	1
24	944 470	AUSGLEICHSCHIEBE 25,5/34/0,2 SHIM 25,5/34/0,2.....	N BED AS REQ
24	944 471	AUSGLEICHSCHIEBE 25,5/34/0,3 SHIM 25,5/34/0,3.....	N BED AS REQ
24	944 472	AUSGLEICHSCHIEBE 25,5/34/0,5 SHIM 25,5/34/0,5.....	N BED AS REQ
24	944 473	AUSGLEICHSCHIEBE 25,5/34/1 SHIM 25,5/34/1.....	N BED AS REQ
24	944 474	AUSGLEICHSCHIEBE 25,5/34/0,1 SHIM 25,5/34/0,1.....	N BED AS REQ

BILD-NR. ILL. NO.	TEILE-NR. PART NO.	B E Z E I C H N U N G D E S C R I P T I O N	STUECK QTY.
25	847 620	DISTANZRING 25,2/33/4,5 DISTANCE RING 25,2/33/4,5.....	1
26	939 D20	TELLERFEDER B50 DIN 2093 DISK SPRING B50.....	12
27	958 770	KLAUENNABE / DOG HUB.....	1
28	834 105	KLAUENRAD 54 Z KPL. DOG GEAR 54 T. ASSY.,..... FUER I=3,00 FOR I=3,00	1
29	944 469	ANLAUFSSCHEIBE 20,5/30/0,8 THRUST WASHER 20,5/30/0,8.....	2
30	827 840	WINKELRING / ANGULAR RING.....	1
31	827 860	RINGHAELFTE / RING HALF.....	2
32	552 280	DICHTRING 18/24/1 / GASKET RING 18/24/1..	1
33	840 270	MAGNETSCHRAUBE M18X1,5 MAGNETIC PLUG M18X1,5.....	1
34	830 890	DICHTRING 6,2/8,9/1 GASKET RING 6,2/8,9/1.....	2
35	841 781	KREUZLOCHSCHRAUBE M6X10 CAP STAN SCREW M6X10.....	2
36	241 925	ENTLUEFTERSCHRAUBE M18X1,5 AIR VENT SCREW M18X1,5.....	1
37	974 532	KRAFTSTOFFSCHLAUCH 70 MM VENT LINE 70 MM.....	1
38	 SICHERUNGSDRAHT SAFETY WIRE	3
39	827 830	DECKSCHEIBE / COVER WASHER.....	1
40	899 785	SCHRAUBENSICHERUNG NIEDRIGFEST LOCTITE 221 VIOLET 10 CC.,..... 10 CCM LOW STRENGTH BOND	N BED AS REQ
41	899 788	LOCTITE 648 GRUEN LOCTITE 648 GREEN 5 GR.,..... SCHRAUBENSICHERUNG HOCHFEST, 5 GR. HIGH STRENGTH BOND	N BED AS REQ

BILD-NR. ILL. NO.	TEILE-NR. PART NO.	B E Z E I C H N U N G D E S C R I P T I O N	STUECK QTY.
42	297 431	LOCTITE ANTI-SEIZE 76710 LOCTITE ANTI-SEIZE 10 GR.,..... 10 GR., ZUR VERHINDERUNG VON PASSUNGSROST TO PREVENT METAL GALLING	N BED AS REQ
43	897 330	LITHIUMSEIFENFETT LITHIUM-BASE GREASE, 250 GR.,..... 250 GR.	N BED AS REQ

R O T A X - A U F K L E B E R
R O T A X - L A B E L



BILD-NR. ILL. NO.	TEILE-NR. PART NO.	B E Z E I C H N U N G D E S C R I P T I O N	STUECK QTY.
1	580 120	ROTAX-ABZIEHBILD 65X26 ROTAX-LABEL 65X26.....	1
2	580 122	ROTAX-ABZIEHBILD 130X52 ROTAX-LABEL 130X52.....	1
3	580 124	ROTAX-ABZIEHBILD 250X100 ROTAX-LABEL 250X100.....	1
4	999 050	ROTAXSCHILD / ROTAX LABEL.....	1



36

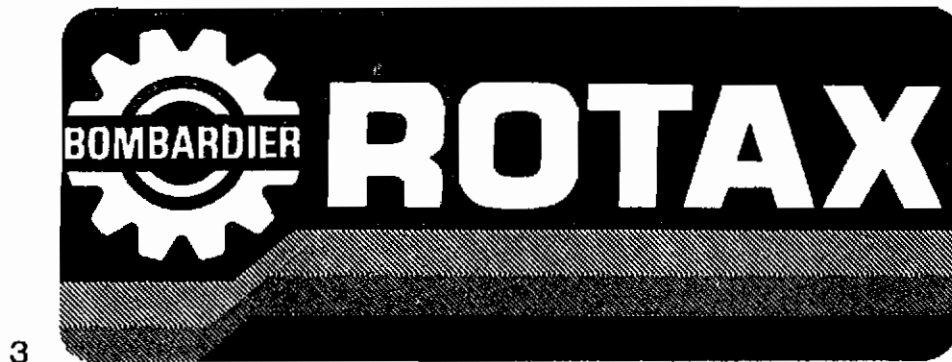
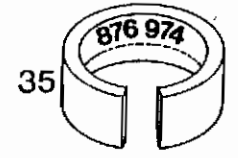
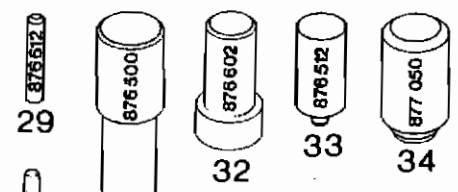
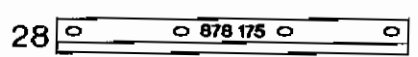
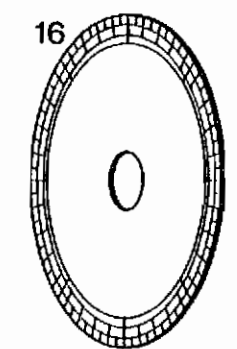
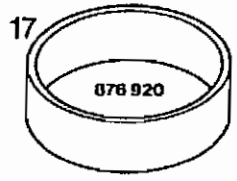
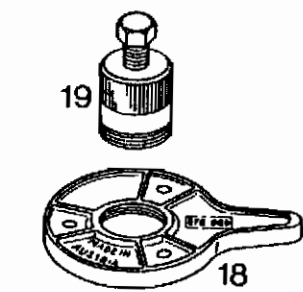
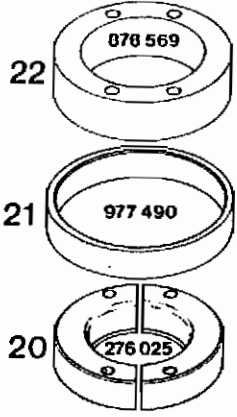
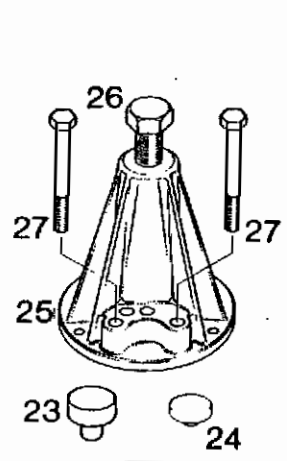
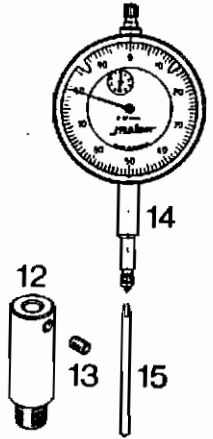
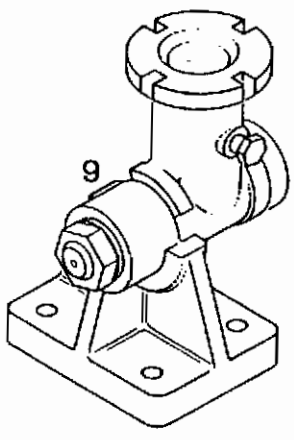
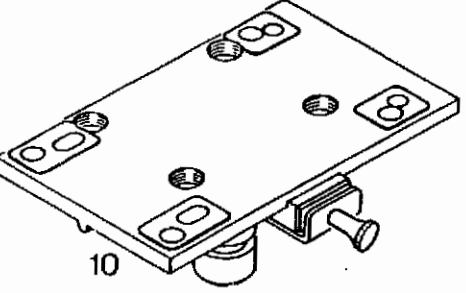
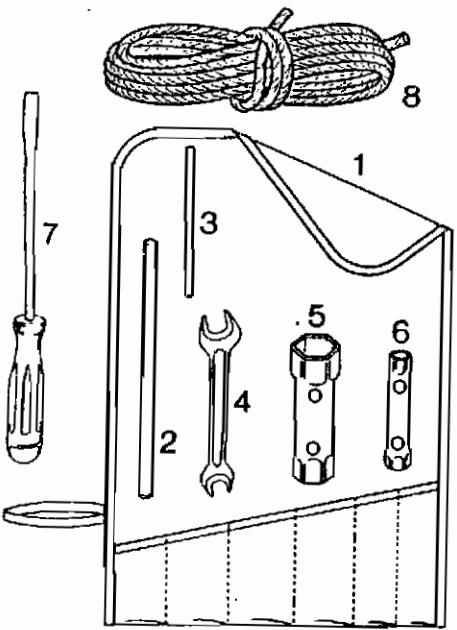

BILD-NR. ILL. NO.	TEILE-NR. PART NO.	B E Z E I C H N U N G D E S C R I P T I O N	STUECK QTY.
16	N 277 150	GRADSCHEIBE / DEGREE DISK..... FUER DREHSCHIEBER-STEUERZEIT FOR ROTARY VALVE TIMING	1
17	N 876 920	ZENTRIERRING / CENTERING RING..... FUER ANKERPLATTE FOR ARMATURE PLATE	1
18	876 080	MAGNETGEHAEUSEHALTER / PULLER RING..... ZUM ANHALTEN DES MAGNETGEHAEUSES TO HOLD THE MAGNETO HOUSING	1
19	876 065	ABZIEHER M42X1,5 KPL. PULLER M42X1,5 ASSY.,..... FUER MAGNETGEHAEUSE FOR MAGNETO HOUSING	1
20	N 276 025	RINGHAELFTE / RING HALF..... FUER RK-LAGER 6206 UND PR-LAGER 22206, KURBELWELLE FOR BALL BEARING 6206 AND SELF-ALIGNING ROLLER BEARING 22206, CRANKSHAFT	2
21	N 977 490	RING / RING..... FUER RINGHAELFTEN FOR RING HALVES	1
22	N 876 569	ZWISCHENRING 72/105/28 DISTANCE RING 72/105/28..... FUER ABZIEHER FOR PULLER	1
23	876 552	SCHUTZPILZ / PROTECTION MUSHROOM..... FUER KURBELWELLE ABTRIEBSEITIG FOR CRANKSHAFT P.T.O. SIDE	1
24	876 557	SCHUTZPILZ / PROTECTION MUSHROOM..... FUER KURBELWELLE MAGNETSEITIG FOR CRANKSHAFT MAGNETO SIDE	1
25 - 26	N 876 298	ABZIEHER KPL. / PULLER ASSY.,..... FUER RK-LAGER UND PR-LAGER FOR BALL BEARINGS AND SELF-ALIGNING ROLLER BEARINGS	1
26	940 755	SK-SCHRAUBE M16X1,5X150 DIN961 HEX. SCREW M16X1,5X150.....	1
27	841 201	SK-SCHRAUBE M8X70 DIN 931 HEX. SCREW M8X70.....	4
28	876 175	ZYLINDERLINEAL / CYLINDER ALIGNING TOOL.. FUER ZYLINDER-AUSPUFF-FLANSCH FOR CYLINDER EXHAUST FLANGE	1

WERKZEUGE UND DICHTUNGSSATZ FUER DEN MOTOR
REPAIR TOOLS AND GASKET SET FOR THE ENGINE

BILD-NR. ILL. NO.	TEILE-NR. PART NO.	B E Z E I C H N U N G D E S C R I P T I O N	STUECK QTY.
1 - 8	876 631	WERKZEUGSATZ / TOOL BAG W. TOOLS ASSY.,...	1
1	876 195	WERKZEUGTASCHE / TOOL BAG.....	1
2	977 420	HANDGRIFF 8X130-10 / BOLT 8X130..... FUER STECKSCHLUESSEL FOR SOCKET WRENCH	1
3	876 640	FIXIERBOLZEN / CRANKSHAFT FIXATION BOLT.. FUER KURBELWELLE FOR CRANKSHAFT	1
4	276 065	DDPPELMAULSCHLUESSEL 10X13 FORK WRENCH 10X13 MM.....	1
5	876 210	STECKSCHLUESSEL 21X26 SOCKET WRENCH 21/26 MM.....	1
6	876 225	STECKSCHLUESSEL 10X13 SOCKET WRENCH 10/13 MM.....	1
7	876 200	SCHRAUBENZIEHER / SCREW DRIVER.....	1
8	852 091	ANWERFSCHNUR 5,5X2110 STARTER ROPE 5,5X2110 MM.....	1
9 - 10 N	876 740	MONTAGEPLATTE KPL. / TRESTLE ASSY.,.....	1
10	N 876 746	MONTAGEPLATTE MIT ARRETIERUNG MOUNTING PLATE WITH DETENT..... FUER MOTOREN TYPE 247 - 640 FOR ENGINES TYPE 247 - 640	1
11	876 910	ZUENDEINSTELLGERAET IGNITION TIMING EQUIPMENT..... OHNE BATTERIE 4,5 V WITHOUT BATTERY 4,5 V	1
12	N 876 940	MESSUHRADAPTER / GAUGE ADAPTER.....	1
13	N 841 771	GEWINDESTIFT M6X8 DIN 913 SET SCREW M6X8.....	1
14	N 876 950	PRAEZISIONS-MESSUHR / PRECISION GAUGE....	1
15	N 876 945	MESSUHRVERLAENGERUNG / GAUGE PIN 71 MM... LAENGE 71 MM	1

BILD-NR. ILL. NO.	TEILE-NR. PART NO.	B E Z E I C H N U N G D E S C R I P T I O N	STUECK QTY.
29	N 876 612	AUSPRESSDORN / EXTRUSION JIG..... FUER DREHSCHIEBERWELLE 937 962, 10 MM FOR ROTARY VALVE SHAFT 937 962, 10 MM (0.3937 INCH)	1
30	N 876 980	FUEHRUNGSHUELSE / GUIDE SLEEVE..... FUER DREHSCHIEBERWELLE 937 962, 10 MM FOR ROTARY VALVE SHAFT 937 962, 10 MM (0.3937 INCH)	1
31	876 500	MONTAGESTEMPEL / INSERTION JIG..... FUER RK-LAGER, DREHSCHIEBERWELLE FOR BALL BEARING, ROTARY VALVE SHAFT	1
32	N 876 602	MONTAGESTEMPEL / INSERTION JIG..... FUER WD-RING 930 580, DREHSCHIEBERWELLE UND HALTESCHEIBE 827 970 FOR OIL SEAL 930 580, ROTARY VALVE SHAFT AND SUPPORTING PLATE 827 970	1
33	N 876 512	MONTAGESTEMPEL / INSERTION JIG..... FUER INNEREN WD-RING 850 710, DREHSCHIEBERWELLE 10 MM FOR INNER OIL SEAL 850 710, ROTARY VALVE SHAFT 10 MM (0.3937 INCH)	1
34	N 877 050	MONTAGESTEMPEL / INSERTION JIG..... FUER AEUSSEREN WD-RING 850 710, DREHSCHIEBERWELLE 10 MM FOR OUTER OIL SEAL 850 710, ROTARY VALVE SHAFT 10 MM (0.3937 INCH)	1
35	N 876 974	MONTAGERING / PISTON RING SPANNER 69,5 MM FUER KOLBEN 69,5 MM TO MOUNT PISTON IN CYLINDER	1
36 - 39	N 877 090	KOLBENBOLZENAUSZIEHER KPL. PISTON PIN EXTRACTOR ASSY..... FUER KOLBENBOLZEN 18 MM FOR PISTON PIN 18 MM (0,708 INCH)	1
37	N 877 040	SPREIZHUELSE / EXPANSION SLEEVE.....	2
38	N 877 155	AUSZIEHMUTTER M6 KPL. EXTRACTING NUT ASSY.....	1
39	N 877 180	FIXIERHUELSE / LOCATING SLEEVE.....	2
40 - 41	N 877 015	MONTAGEDORN KPL. CIRCLIP INSTALLATION TOOL ASSY..... ZUM INSTALLIEREN DER KOLBENBOLZEN= SICHERUNGEN 18 MM FOR FITTING OF PISTON PIN CIRCLIPS 18 MM (0.708 INCH)	1
40	N 877 010	MONTAGEDORN / CIRCLIP INSTALLATION PUSHER	1

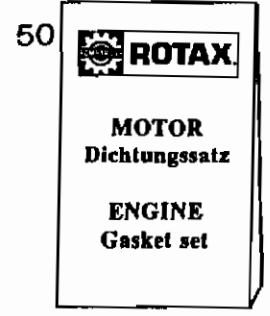
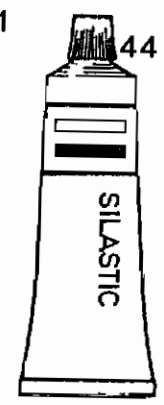
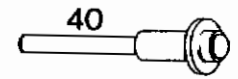
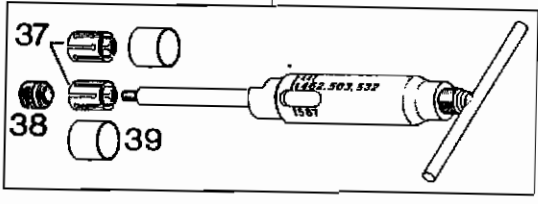
WERKZEUGE UND DICHTUNGSSATZ FÜR DAS GETRIEBE
REPAIR TOOLS AND GASKET SET FOR THE REDUCTION-
GEAR-BOX



BILD-NR. ILL. NO.	TEILE-NR. PART NO.	B E Z E I C H N U N G D E S C R I P T I O N	STUECK QTY.
1	277 817	SK-STIFTSCHLUESSEL 8 ALLEN HEAD KEY 8 MM..... MIT FUEHRUNG, SCHLUESSELWEITE 8 FOR INT. HEX SCREW	1
2	241 875	ZYL.SCHRAUBE M6X70/45 ALLEN SCREW M6X70/45..... ZUM ABDRUECKEN DES GETRIEBEBEDECKELS TO REMOVE THE GEAR COVER	2
3	876 880	MONTAGEBUEGEL / MOUNTING BRACKET..... FUER KLAUENRAD TO COMPRESS THE DOG GEAR	1
4	276 808	ABZIEHER KPL. / PULLER ASSY. M 28X1..... FUER ANTRIEBSRAD, FUER I=2,00, I=2,24 UND I=2,58 FOR DRIVE GEAR, FOR I=2,00, I=2,24 AND I=2,58	1

BILD-NR. ILL. NO.	TEILE-NR. PART NO.	B E Z E I C H N U N G D E S C R I P T I O N	STUECK QTY.
5	N 841 872	ABDRUECKSCHRAUBE M14X1X115 HEX. SCREW M14X1X115..... FUER ANTRIEBSRAD, FUER I=3,00 FOR DRIVE GEAR, FOR I=3,00	1
6	876 666	MONTAGESTEMPEL KPL. INSERTION JIG ASSY.,..... FUER WD-RING 850 055 FOR OIL SEAL 850 055	1
7	N 476 040	LAGERAUSZIEHER KPL. / PULLER ASSY.,..... FUER NADELLAGER I=3,00 FOR NEEDLE BEARING I=3,00	1
8	N 276 380	AUSZIEHBOLZEN / BOLT M10.....	1
9	N 476 050	SPREIZHUELSE / EXTRACTOR SLEEVE.....	1
10	N 242 090	SK-MUTTER M10 DIN 934 / HEX. NUT M10.....	2
11	N 476 060	AUSZIEHHUELSE / PULLER BELL.....	1
12	N 897 330	LITHIUMSEIFENFETT LITHIUM-BASE GREASE, 250 GR.,..... 250 GR., ZUR VERHINDERUNG VON KRIECHSTROEMEN TO PREVENT LEAKAGE CURRENT	1
13	899 785	SCHRAUBENSICHERUNG NIEDRIGFEST LOCTITE 221 VIOLET 10 CC.,..... 10 CCM LOW STRENGTH BOND	1
14	899 788	LOCTITE 648 GRUEN LOCTITE 648 GREEN 5 GR.,..... SCHRAUBENSICHERUNG HOCHFEST, 5 GR. HIGH STRENGTH BOND	1
15	297 431	LOCTITE ANTI-SEIZE 76710 LOCTITE ANTI-SEIZE 10 GR.,..... 10 GR., ZUR VERHINDERUNG VON PASSUNGSROST TO PREVENT METAL GALLING	1
16	995 780	DICHTUNGSSATZ / GASKET SET..... FUER DAS GETRIEBE FOR THE REDUCTION GEAR	1

Vertriebs- und Servicepartner für ROTAX - Motoren
(Hovercraft, Motorsegler, Ultraleichtflugzeuge) *Ausgabe: 1993 01 01*

Distribution and service Partners for ROTAX - engines
(hovercraft and aircraft application) *edition: 1993 01 01*

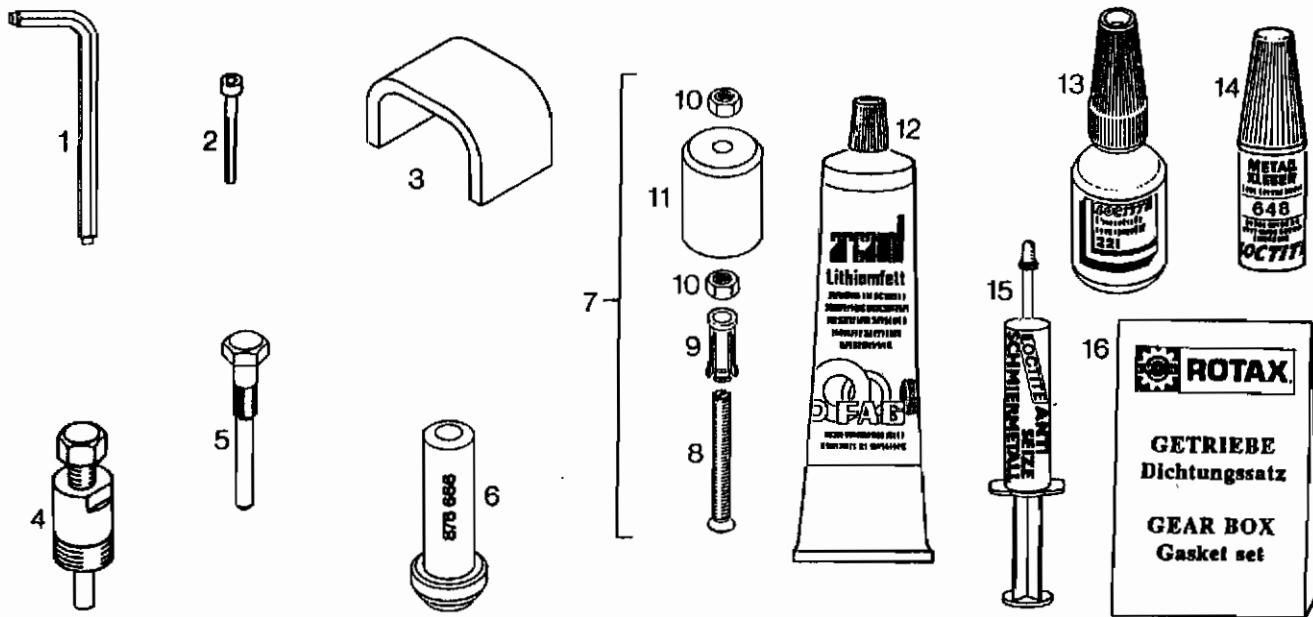
1) EUROPA**BELGIEN / LUXEMBURG:**

☛ **AVIREX**
Aérodrome de Dreux
F-28500 VERNUILLET
Tel.: 37 46 13 53 ; Fax: 37 46 26 86
Kontaktperson: Patrick Coyette

SERVICE-CENTER VON AVIREX IN BELGIEN UND LUXEMBURG:

AVIBEL
24 Rue delporte
B-1050 BRUXELLES
Tel.: 02 / 649 55 05 ; Fax: 02 / 647 28 33
Kontaktperson: Philippe Claessens

BULGARIEN:

☛ **GERGANOV-AIRCRAFT ENGINES**
19 February 47 „A“
BG-6100 KAZANLAK
Tel.: 431 / 22 079 ; Fax: 431 / 23 777
Kontaktperson: Radosslav D. Gerganov

DÄNEMARK:

☛ **FLIGHT-CENTER**
Flugplatz
DW-2875 GANDERKESEE
Tel.: 04222 / 3789 ; Fax: 04222 / 6042
Kontaktperson: Volker Roßbach

DEUTSCHLAND:

für Postleitzahlenbereich DW 5-6-7-8 / DO 4-5-6-7-8-9:

☛ **M. & E. FRANZ**
Kampenwandstr. 4
DW-8201 SCHECHEN-HOCHSTÄTT
Tel.: 08039 / 1431 ; Fax: 08039 / 4616
Kontaktperson: Eduard Franz

SERVICE-CENTER VON FA. FRANZ:

für Postleitzahlenbereich DW 5:

ZWEIRADHAUS LEICHLINGEN
Bahnhofstr. 40
DW-5653 LEICHLINGEN 1
Tel.: 02175 / 5511 ; Fax: 02175 / 3998
Kontaktperson: Gerhard Leide

für Postleitzahlenbereich
DW 1-2-3-4 / DO 1-2-3:

☛ **FLIGHT-CENTER**
Flugplatz
DW-2875 GANDERKESEE
Tel.: 04222 / 3789 ; Fax: 04222 / 6042
Kontaktperson: Volker Roßbach

FINNLAND:

☛ **AUTO STARCKJOHANN OY**
PL 63
SF-15101 LAHTI
Tel.: 18 51 55 15 ; Fax: 18 51 55 87
Tlx.: 16142 stj sf
Kontaktperson: Timo Kempainen

FRANKREICH / MONACO:

☛ **AVIREX**
Aérodrome de Dreux
F-28500 VERNUILLET
Tel.: 37 46 13 53 ; Fax: 37 46 26 86
Kontaktperson: Patrick Coyette

SERVICE-CENTERS VON AVIREX IN FRANKREICH:

für Postleitzahlenbereich 62-59-80-02-76-60-95-78-77-91-28-41-45-37-36-18-50-14-61-29-22-56-35-53-72-44-49-85:

AVIREX SHOP
Aérodrome de Dreux
F-28500 VERNUILLET
Tel.: 37 42 30 09 ; Fax: 37 46 28 86
Kontaktperson: Philippe Gueguen

für Postleitzahlenbereich 08-10-21-25-39-51-52-54-55-57-58-67-68-70-71-88-89-90

LORAVIA
Aérodrome de Thionville-Yutz
Rue de la République
F-57110 YUTZ
Tel.: 82 56 63 71 ; Fax: 82 56 66 59
Kontaktperson: Claude Kieger

für Postleitzahlenbereich 01-03-04-05-06-07-11-13-15-26-30-34-38-42-43-48-63-66-73-74-83-84:

ZEN U.L.M.
Route de Luccy
F-73170 YENNE
Tel.: 79 36 76 52 ; Fax: 79 36 78 43
Kontaktperson: Philippe Zen

für Postleitzahlenbereich 09-12-16-17-19-23-24-31-32-33-40-46-47-64-65-81-82-87:

DELTA AQUITAINE DIFFUSION
Base Saint Exupery
F-47360 MONPEZAT D'AGENAIS
Tel.: 53 95 08 81 ; Fax: 53 95 01 02
Kontaktperson: Philippe Bouchera

GRIECHENLAND:

☛ **MICHAEL POULIKAKOS**
28 Parnithos Street
GR-14564 NEA KIFISSIA
Tel.: (01) 8071-738 ; Fax: (01) 8075-975,
Kontaktperson: Michael Poulidakos

GROSSBRITANNIEN / IRLAND:

☛ **CYCLONE HOVERCRAFT LTD.**
Burnside, Deppers Bridge
LEAMINGTON Spa. CV 33 OSU
Tel.: 926 / 612 188 ; Fax: 926 / 613 781
Kontaktperson: Nigel Beale

ITALIEN:

☛ **ICARO S.R.L.**
Via Emilia, 83 bis
I-27050 REDAVALLE (PV)
Tel.: 0385 / 74 591 ; Fax: 0385 / 74 592
Kontaktperson: Corrado Gavazzoni

SERVICE-CENTERS VON ICARO:

POLARIS MOTOR SRL
Fr. Valdichiascio
I-06024 Gubbio (PG)

SERGIO CHIAVEGATO
Via S. Gabriele No. 30
I-37063 Isola Della Scala (VR)

CIAK SNC
Via Emilia Ovest No. 237
I-43010 Fraore Di S. Pancrazio (PR)

EUROFLY SRL.

Via Ca' Onorai No. 50
I-35015 Galliera Veneta (PD)

FERRARI ULM SRL

Via Païette
I-35040 Castelbaldo (PD)

MOTODELTA SNC

Via Abruzzi No. 13/B
I-27029 Vigevano (PV)

NIKEAERDELTA SRL

Via Sabbionara N. 5
I-40064 Ozzano Emilia (BO)

OFFICINE RODARO SRL

Via Uttano
I-33041 Aiello Del Friuli (UD)

PIANO FEDERICO

Campo di Volo Località San Giacomo
I-09010 Siliqua (CA)

SAMI SNC

Via S. Maria Del Pianto No. 42
I-80143 Napoli

**KROATIEN / SLOWENIEN
(EHM. JUGOSLAWIEN):****VELOS - MURSA**

Gunduliceva 16
HR-54000 OSIJEK
Tel.: 054 / 124-535 ; Fax: 054 / 31-723
Kontaktperson: Ing. Ivano Vdovjak

MALTA:**AUTO CYCLE AVIATION LTD.**

13, New Street
LUQA - LOA 03
Tel.: 66 56 86 / 80 93 04 ; Fax: 66 40 34
Kontaktperson: Ray Zarb

NIEDERLANDE:**HENK DE VRIES MOTOREN BV**

Jol 11-07
NL-8243 ED LELYSTAD
Tel.: 3200 / 27 674 ; Fax: 3200 / 28 372
Kontaktperson: Henk de Vries

NORWEGEN:**COLBJØRNSEN & CO. A/S**

Box 80, Fagertunveien 33
N-1341 BEKKESTUA
Tel.: 02 / 53 85 62 ; Fax: 02 / 53 20 74
Kontaktperson: Arne Laudal

ÖSTERREICH:**HB - FLUGTECHNIK Ges. m. b. H.**

Dr. Adolf Schärfrstr. 44
A-4053 HAID
Tel.: 07229 / 79 104 / 79 117 ; Fax: 07229 / 79 104 15
Kontaktperson: Ing. Heino Brditschka

POLEN:**FASTON LTD.**

ul. Szeroka 2
PL-05-860 PLOCHOCIN
Tel. + Fax: (22) 40 01 96
Kontaktperson: Wojtek Madry, Manager

RUMÄNIEN:**S.C. BERIMPEX S.R.L.**

Str. Dr. Taranu Grigore No. 8, Ap. 2, Sector 5
R-76241 BUCHAREST
Tel.: 63 86 162 ; Fax: 31 25 648
Kontaktperson: Dr. Christian Berar

SCHWEDEN:**MOVAC SWEDEN AB**

Brännland 301
S-901 37 UMEA
Tel.: 90 30 500 ; Fax: 90 30 484
Kontaktpersonen: Henry Lindahl / Bo Strandberg

SCHWEIZ / LIECHTENSTEIN:**S. JUD**

Bergstraße 30
CH-8902 URDORF
Tel.: 01 / 734 02 91 ; Fax: 01 / 734 27 20
Kontaktpersonen: Hr. Jud

SLOVAKEI:**I.F.M. GRAMPELHUBER**

Skroupova 9
CS-50197 HRADEC KRALOVE
Tel.: 049 / 612 869 ; Fax: 049 / 612 400 / 616 654
Kontaktpersonen: Ing. Samal / Ing. Halek

SPANIEN / PORTUGAL:**AVIASPORT S.A.**

Almazara 11
E-28760 TRES CANTOS (MADRID)
Tel.: (1) 803 77 11 ; Fax: (1) 803 55 22
Kontaktperson: José Manuel Jiménez

TSCHECHEI:**I.F.M. GRAMPELHUBER**

Skroupova 9
CS-50197 HRADEC KRALOVE
Tel.: 049 / 612 869 ; Fax: 049 / 612 400 / 049 / 616 654
Kontaktpersonen: Ing. Samal / Ing. Halek

TÜRKEI:**KLASIK HALI A.S.**

Cumhuriyet Mey 9/B
35210 Heykel, IZMIR
Tel.: (51) 25 65 06 / 25 57 26 ; Fax: (51) 83 22 64
Kontaktperson: Tahir Onder, President

UNGARN:**HALLEY**

Egészségház út 15
H-3300 EGER
Tel. + Fax: 36 / 320-208
Kontaktperson: Kakuk Zoltan

2) AMERIKA**ARGENTINIEN:****PAMPA'S BULL S.A.**

M.T. de Alvear 624 No. 3 of 19
RA-1058 BUENOS AIRES
Tel.: 1-312-4393 / 1-315-0321 / 1-315-0326
Fax: 1-315-1077
Kontaktperson: Aquiles Luis Uriarte

**BRASILIEN / BOLIVIEN / PERU / CHILE
PARAGUAY / URUGUAY / GUYANA /
SURINAM:****MOTAX COMERCIO E REPRESENTAÇÃO LTDA.**

Estrada de Jacarepaguá No. 6793 - Freguesia
22755 - Rio De Janeiro (RJ)
Tel.: (21) 342 8545 / 7645 / 0703 ; Fax: (21) 342 0464
Kontaktperson: J.M. Carneiro de Rezende

SERVICE-CENTERS von MOTAX IN BRASILIEN:**- NORDOSTEN: RECIFE, PERNAMBUCO STATE****AEROTEX-ARTIGOS AERONAUTICOS LTDA.**

Rodovia Br. 232, km 14,5, Cristo Redentor
C.E.P. 54.220, Jaboatao dos Guararapes - RECIFE - PE
Tel.: 081 / 455 - 3966 ; Fax: 081 / 455 - 1747
Kontaktperson: Antonio Teixeira

- NORDEN: FORTALEZA, CEARA STATE**ULTRASPORT-AERONAVES E MOTORES LTDA.**

Rodovia BR 116 S/N - KM 3 - Aeroleve
Bairro Aerolandia
C.E.P. 60.830, FORTALEZA - CEARA
Tel. + Fax: 085 / 272 - 5158
Kontaktperson: Eduardo Campos

- SÜDEN: TAPES, R.G. DO SUL STATE**CENTENO-ULTRALEVES COMERCIO E INDUSTRIA LTDA.**

Estrada Estadual, KM 0,8 - Capivaras
C.E.P. 96.760, 1º Distrito - TAPES - R.G. SUL
Tel.: 051 / 672 - 1476
Kontaktperson: Sr. Fernando Centeno

- SÜDOSTEN: CURITIBA, PARANA STATE**GRACIOSA-COMERCIO DE ULTRALEVE DO PARANA LTDA.**

Tenente Brigadeiro Francisco Assis
Correia de Melo, No. 1023, Jardim Sta Barbara
C.E.P. 81.500, CURITIBA - PARANA
Tel. + Fax: 041 / 226 - 0285
Kontaktperson: Joao Eduardo

- ZENTRAL + OST: RIO DE JANEIRO, RJ STATE**ULTRAPLANNA INDUSTRIA E COMERCIO LTDA.**

Av. Alvorada, No. 2541 - Hangar 20
C.E.P. 22775, Jacarepagua - RIO DE JANEIRO
Tel.: 021/325 - 8197
Kontaktperson: Elio Antonio F. Santos

- ZENTRAL + WEST: GOIANIA, GOIAS STATE**PROLAZER-PROMOCOES****REP. E VENDAS DE ULTRALEVE LTDA.**

Rua T-68, Quadra 134, Lote 12 - Setor Bueno
C.E.P. 74610, GOIANIA - GO
Tel.: 062 / 261 - 6161 ; Fax: 062 / 261 - 6288
Kontaktperson: Ubirajara Abbud

SERVICE-CENTER von MOTAX in URUGUAY:**OSCAR CAMPODONICO**

Juncal 1305 Of. 1202
MONTEVIDEO
Tel.: 02 / 96 - 4640 ; Fax: 02 / 96 - 4671

NORD- UND MITTELAMERIKA / ECUADOR / KOLUMBIEN:**☛ KODIAK RESEARCH INC.**

Executive Airport, 1575 West Commercial Blvd. #33B
FORT LAUDERDALE FL 33309
Tel: 305 / 776- 9904 ; Fax: 305 / 776- 9908
Kontaktperson: Pascal Ronveaux, President

SERVICE-CENTERS VON KODIAK IN CANADA:**☛ KODIAK RESEARCH LTD.**

913, Kal Lake Road
VERNON, B.C. V1T 6V4
Tel.: 604 / 542-4151 ; Fax: 604 / 549-7111
Kontaktperson: Don Butterworth, President

- ALBERTA :**A.C. ULTRA AVIATION LTD.**

Box 541
Smoky Lake, AB T0A 3 CO
Tel.: 403 / 656 - 4207 ; Fax: 403 / 656 - 4206
Kontaktperson: Mark Paskevich, President

- B. C. :**REG'S AIR-COOLED ENGINES**

9708 Princess Drive
Surrey, B.C. V3V 2T4
Tel.: 604 / 581 - 7414 ; Fax: 604 / 581-7418
Kontaktperson: Reg Lumsden, President

- ONTARIO :**BUZZMAN MICROLIGHT AVIATION LTD.**

P.O. Box 310, 92 River Rd.
Holland Landing, ON LOG 1HO
Tel. + Fax: 416/836-2800
Kontaktperson: Dave Loveman, President

- QUEBEC :**CENTRE D'AVIATION RECREATIF LEGER C.A.R.L., INC.**

1836 Rue Des Erables
St. Lambert de Levis, PQ GOS 2WO
Tel.: 418 / 889 - 0423 ; Fax: 418 / 889 - 8219
Kontaktpersonen: John Mc Donald (Englisch)
Daniel Sasseville (Französisch)

SERVICE-CENTERS VON KODIAK IN KOLUMBIEN:**BERNARDO A. GOMEZ / AGROOPTEROS**

Calle 11A #50-45, A.A. 1789, CALI
Tel.: 57 / 23 - 306 868 ; Fax: 57 / 23 - 842 002.
Kontaktpersonen: Bernardo Gomez (Spanisch)
Maximo Tedesco (Englisch)

EXPA CORP., "LUIS A GALLO"

Apartado A. 60399, MEDELLIN, ANTIOQUIA
Tel.: 574 / 250 - 2019 ; Fax: 574 / 243 - 5441
Kontaktperson: Luis A. Gallo

SERVICE-CENTER VON KODIAK IN COSTA RICA:**NEW COPESA**

Apdo. 10108-1000, J. Santamaria Intl. Airport
SAN JOSE
Tel.: 506 / 41 54 11 ; Fax: 506 / 42 10 09
Kontaktperson: Ingro. Francisco Sanabria

SERVICE-CENTER VON KODIAK IN ECUADOR:**AUGUSTO JOUVIN**

P.O.Box 09-06-2434, GUAYAQUIL
Tel.: 593 / 4 - 306644 / 320507 ; Fax: 593 / 4 - 314126
Kontaktperson: Augusto Jouvin

SERVICE-CENTER VON KODIAK IN EL SALVADOR:**AEROTEC**

Avda. Las Magnolias 142, Colonia San Benito
SAN SALVADOR
Tel.: 503 / 23 - 2375 ; Fax: 503 / 24 - 4338
Kontaktperson: Larry Zedan

SERVICE-CENTER VON KODIAK IN GUATEMALA:**FARRERA EXPORT & IMPORT**

18 Avda. A 0-27 Zona 15, Vista Hermosa 2
CIUDAD GUATEMALA
Tel.: 502 / 269 - 2544
Kontaktperson: Jose Farrera

SERVICE-CENTERS VON KODIAK IN MEXIKO:**ULTRALIGEROS FRANCO MEXICANOS, S.**

Progreso #116, C.P. 44100
GUADALAJARA, JALISCO
Tel. + Fax: 52 / 368 - 81337
Kontaktperson: Alfonso Hernandez

REFACCIONARIA VERGAS, S.A.

Apdo. Postal #66, Avda. Alvaro Obregon #242
CD. CHETUMAL, Q. ROO, YUCATAN
Tel.: 52 / 983 - 20007 ; Fax 52 / 983 - 20006
Kontaktperson: Sergio Vargas

SERVICE-CENTER VON KODIAK IN NICARAGUA:**JENARO LUNA CASTILLO**

Frente a Implagsa, LEON
Tel.: 505 / 0311 - 6454 ; Fax: 505 / 0311 - 3242
Kontaktperson: Jenaro Luna

SERVICE-CENTER VON KODIAK IN PANAMA:**ULTRALIGHTS DE PANAMA**

Apdo. #3405, Panama 4
Tel.: 507 / 36 - 0326 ; Fax: 507 / 36 - 3008
Kontaktperson: Ismael E. Champsaur

SERVICE-CENT. VON KODIAK IN DEN U S A :**- ALASKA :****ARCTIC SPARROW AIRCRAFT, INC.**

7231 Rovenna Street
ANCHORAGE, AK 99518
Tel.: 907 / 349-4101 ; Fax: 907 / 561-5083
Kontaktperson: Mike Jacober, President

- CALIFORNIEN :**CALIFORNIA POWER SYSTEMS, INC.**

790 - 139th Avenue, #4
SAN LEANDRO, CA 94578
Tel.: 510 / 357-2403 ; Fax: 510 / 357-4429
Kontaktperson: Mike Stratman, President

NUR FÜR MOTORSEGLERMOTOREN:

F. ROBERT MARSHALL
601 Sequoia Street
Brentwood, CA 94513
Tel.: 415 / 422 - 9596 (tagsüber)
415 / 644 - 2310 (abends)
Kontaktperson: Robert Marshall

- COLORADO:

LEADING EDGE AIR FOILS, INC.
331 South 14th Street
COLORADO SPRINGS, CO 80904
Tel.: 719/632-4959 ; Fax: 719 / 632-2815
Kontaktperson: Bill Raisner, President

- FLORIDA:

LOCKWOOD AVIATION, INC.
460 South Airport Road
LAKE WALES, FL 33853
Tel.: 813/676-0344 ; Fax: 813 / 676-5803
Kontaktperson: Phillip Lockwood, President

- MISSISSIPPI:

S. MISSISSIPPI LIGHT AIRCRAFT, INC.
Route 7, Box 337B
LUCEDALE, MS 39452
Tel.: 601/947-4953 ; Fax: 601/947-4959
Kontaktperson: Ronald Smith, President

- OHIO:

GREEN SKY ADVENTURES, INC.
2377 Cream Ridge Road
ORWELL, OH 44076
Tel.: 216/293-6624 ; Fax: 216/293-6321
Kontaktperson: Gerald Olenik, President

- WASHINGTON:

EASTSIDE ULTRALIGHTS, INC.
4700 - 188th St. N.E.
ARLINGTON, WA 98223
Tel.: 206/435-3737 ; Fax: 206/435-6179
Kontaktperson: Jim Scott, President

VENEZUELA:

♣ **MAXIMO OLIVIERI SRL**
3ra. Avenida de „Los Palos Grandes“
Esquina con „Trasversal 8“
Quinta 11-11; CARACAS
Tel.: 02/283-2113 ; Fax: 02/285-5454 ; Tlx: 27876
Kontaktperson: Maximo Olivieri

3) AUSTRALIEN

♣ **AUSTFLIGHT AVIATION (INTERNAT.) PTY. LTD.**
P.O. Box 84, Boonah, QLD. 4310
Tel.: (074) 63 2755 ; Fax: (074) 63 2987
Tlx. 40826 ulaust
Kontaktperson: Jim Fenton

SERVICE-CENTER OF AUSTFLIGHT:

DENIS BEAHAN & CO.
P.O. Box 406, ROMA, QLD. 4455
Tel.: (076) 22 2742 ; Fax: (076) 22 2291

♣ **BERT FLOOD IMPORTS PTY. LTD.**
7, 36 New Street
RINGWOOD, VICTORIA 3135
Tel.: 03 / 87 93 511 ; Fax: 03 / 87 96 575
Tlx.: 36444 brtflid
Kontaktperson: Bert Flood

NEUSEELAND:

♣ **LAWNBOYS - TIPPINS INTERNAT. AGENCIES**
28 F Cavendish Drive
Manukau City, AUCKLAND
Tel.: 09 / 262 - 2632 ; Fax: 09 / 262 - 2657
Kontaktperson: Murray Tippins

4) AFRIKA**ÄGYPTEN:**

♣ **SALEM BALLOONS COMPANY**
40 Talaat Harb St.
CAIRO
Tel.: (2) 2991 946 / (2) 3453 244 ; Fax: (2) 2430 541
Kontaktperson: Weaam Salem, General Manager

SÜDAFRIKA / SWASILAND / ZIMBABWE / MOZAMBIQUE / BOTSWANA / NAMIBIA:

♣ **MICROLIGHT ENGINES AND ACCESSORIES CC**
26 First Road, Hillcrest,
PUTFONTEIN
Tel.: 011 / 968 2728 ; Fax: 011 / 968 2731
Kontaktpersonen: Mike Blyth, Manger

SERVICE-CENTERS VON MICROLIGHT ENG.:

EASTERN MARINE
P.O. Box 4029, NELSPRUIT 1200
Tel.: (01311) 55 - 1832
Kontaktperson: Howard Cochrane

BIKE WORLD
P.O. Box 309, UPINGTON 8800
Tel.: (054) 2 - 3322
Kontaktperson: Deon Du Puessis

EAST COAST MOTORCYCLES
P.O. Box 709, KNYSNA 6570
Tel.: (0445) 2 - 1305
Kontaktperson: Crant Pullin

LINK ENGINEERING
P.O. Box 15258, VLAEBERG 8018
Tel.: (021) 47 - 9410
Kontaktperson: Cecil Link

MIDWEST AVIATION
P.O. Box 17526, Bainsvlei
BLOEMFONTEIN 9338
Tel.: (051) 511389
Kontaktperson: Hennie Rossouw

SOLOWINGS
P.O. Box 214, GILLITTS 3603
Tel.: (031) 700 - 2806; Fax: (031) 700 - 5502
Kontaktperson: David Miller

HOUSEHOLD APPLIANCES
P.O. Box 2798, Mindhoek
NAMIBIA 9000
Tel.: (061) 3 - 5431
Kontaktperson: Wolfgang Rapp

5) ASIEN**CHINA / HONG KONG / MACAO:**

♣ **DUEN MU CO.**
9th Floor, Park Tower, 15 Austin Road
KOWLOON
Tel.: 735 5766; Fax: 736 8151
Kontaktperson: W. C. Choi

INDIEN:

♣ **GREAVES COTTON & CO. LTD**
22-A, Janpath
NEW DELHI - 110 001
Tel.: 38 59 06 ; Fax: 37 82 553 ; Tlx. 031-62663
Kontaktperson: Capt. S. Soota, General Manager

INDONESIEN / MALAYSIA / SINGAPORE:

♣ **P.T. ESACON TRADA**
Jl. Wolter Monginsidi 91
JAKARTA 12180
Tel.: (021) 715 906 / 739 8109
Fax: (021) 739 8109 ; Tlx.: 62580 jlf ia

IRAN:

♣ **ALPAZEL - TASHAR CO. LTD.**
54 Khaled Eslamboli Ave., TEHERAN 15 117
Tel.: 21/624-787 ; Fax: 21/886-3336 ; Tlx. 88223708

ISRAEL:

♣ **CONDOR - AVIATION INDUSTRIES LTD.**
 34 Arlozorov St.
 IL-52481 RAMAT - GAN
 Tel.: 03 / 724 884 ; Fax: 03 / 723 753
 Kontaktperson: David Viernik

JAPAN:

♣ **JUA, LTD.**
 1793 Fukazawa, Gotemba City
 SHIZUOKA PREF 412
 Tel.: 550 / 83 8860 ; Fax: 550 / 83 8224
 Kontaktperson: Michio Oiwa, General Manager

KOREA:

♣ **HWA YUONG MEDICAL & SCIENCE CO.**
 3rd Floor, Jin Yang Bldg.
 1621-19, Seo-Cho Dong, Seo-Cho-Ku
 SEOUL
 Tel.: 02 / 586 - 2925/6 ; Fax: 02 / 587 - 2610
 Kontaktperson: John Lee, President

PAPUA NEUGUINEA:

♣ **WYATT INDUSTRIES**
 P.O. Box 648
 PORT MORESBY
 Tel.: 675 25 9653 ; Fax: 675 25 4878

PHILIPPINEN:

♣ **PHILIPPINE AIRCRAFT CO, INC.**
 Metro Manila, P.O. Box 7633
 Airport Airmail Exchange Office
 Tel.: 832-2777 ; Fax: 833-0605 ; Tlx.: 66621 wpac pn
 Kontaktperson: Rolando P. Moscardon

TAIWAN:

♣ **TAIWAN MAXIEM INDUSTRIES**
 7/1 Tung Feng Street
 TAIPEI, 10 651
 Tel.: 2 / 704 6163 ; Fax: 2 / 702 8485
 Kontaktperson: Lester Lin

THAILAND:

♣ **JONES COMPANY LIMITED**
 942/20-21 Rama 4th Road
 P.O. Box 686
 BANGKOK
 Tel.: 2/233 9088 / 233 3628 ; Fax: 2/238 4965
 Kontaktperson: Kit Chong

VEREINIGTE ARAB. EMIRATE:

♣ **AL MOALLA**
 P.O. Box 7787
 ABU DHABI
 Tel.: 2 / 723 248 ; Fax: 2 / 788 073
 Kontaktperson: Hussain Al Moalla